

CT125・ハンターカブ

CT125AL

[JA55-100]

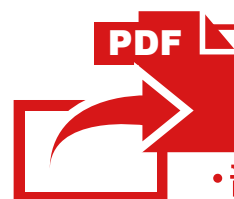

PDF

当パーツカタログは Web 公開用です

- ・部品番号を検索いただく際は、必ず巻末の「パーツカタログニュース」も合わせてご確認ください。
- ・部品在庫状況・価格は、Honda正規販売店にご相談ください。

パーツカタログ

1 版



管理 No.11K2EL01

発行 2020年6月
© Honda Motor Co., Ltd. 2020

まえがき
目次

1

エンジン

2

フレーム

3

部品番号索引

4

部品名索引

5

カラー写真とカラーラベルのご利用方法

- 製品カタログで案内された車体色の写真が掲載されています。
- 色物部品の受、発注のときにご利用ください。
 - ・どのような車体色が売られているかひと目でわかります。
 - ・現車がないときでも、お客様の車体色を確認するのに便利です。
 - ・フォトNO.とまえがきの配色表を使用すれば正しい色物部品の部品番号を簡単に引くことができます。
 - ・カラーラベルの貼付位置は、カラーラベルの貼り付け位置確認をご参照下さい。

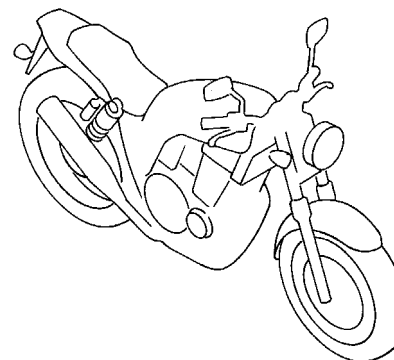

●カラーラベル

CBR400SF1

COLOR NH-138

CODE NH138H

●配色表

シャスタホワイト (NH-138)
[フォト NO.1]

機種名 (MODEL)		CBR400SF1					
		フォトNO.		適用号機		掲載ブロック	見出番号
主体色 (COLOR)		NO. 1	NO. 2				
コード (CODE)		シャスタ ホワイト	シャスタ ホワイト				
NO.	色物部品名	基本部品番号	NH-138	NH-138	初号機	終号機	
1			NH138H	NH138H			
2							
3							
4							
5							
6							

*車体色は印刷のため実物と多少異なる場合があります。

CT125・ハンターカブ〔CT125AL〕 フレーム号機 JA55-1000001～



グローイングレッド (R-354)
〔フォト NO.1〕



マットフレスコブラウン (Y-215)
〔フォト NO.2〕

パーツカタログのご使用にあたって

- このパーツカタログは2020年6月20日現在で編集してあります。
 - ・その後、補修部品の販売形態変更、削除（非販売）を行うことがございます。
 - ・変更情報は最新のEPC (Electronic Parts Catalogue) に反映しています。
又パーツカタログニュースで案内していますので確認して下さい。
- 部品注文は部品番号でご連絡下さい。
 - ・部品注文時は、モデル、タイプ、号機、色、メーカー名、サイズを必要に応じて確認して下さい。
 - ・イラストレーション（部品図）は部品検索の目安として記載していますので、現品と形状が異なる場合があります。
- 部品の希望小売価格は、2020年6月現在の価格を記載しています。
 - ・部品の希望小売価格は、予告なしに変更する事があります。
 - ・部品の希望小売価格には消費税は含まれていません。

初版 2020年 6月20日
本田技研工業株式会社

目次

ページNo.

・パーツカタログのご使用にあたって.....	1	1
・部品情報の探し方.....	2	
・パーツカタログの構成.....	3	
・部品に変更があったとき.....	4	
・パーツカタログに使用されている略語.....	4	
・部品の記載ブロックと打刻号機の確認.....	5	
・カラーラベルの貼り付け位置確認.....	5	
・号機管理表.....	6	
・配色表.....	7	
・フューエルホース／チューブとビニールチューブ、 および一般用チューブの使用について.....	9	
・標準整備時間.....	13	
・イラスト インデックス.....	17	
・エンジン グループ.....	24	2
・フレーム グループ.....	48	3
・部品番号索引.....	91	4
・部品名索引.....	95	5

1

パーツカタログの構成

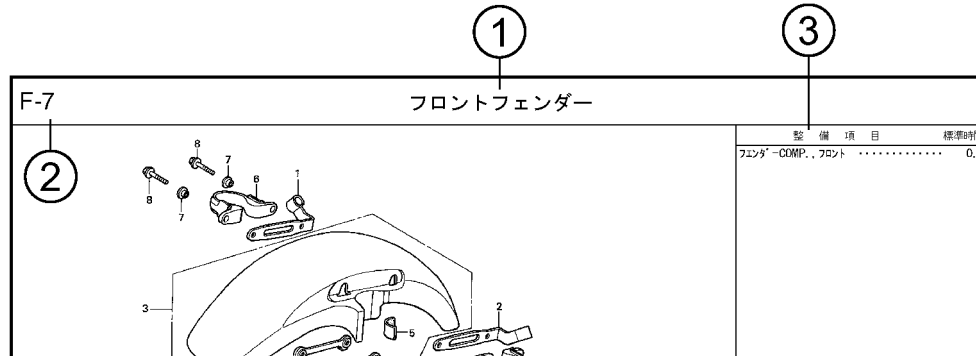

見出 番号	部品番号	部品名	希望使用個数		適用号機		タイプ
			小売 価格	SFX SFY	初号機	終号機	
1	45156-MCE-000	クランパ-、R.フロントブレーキホース	380	1	1		
2	45157-MCE-000	クランパ-、L.フロントブレーキホース	380	1	1		
3	61100-MCE-000ZA	フェンダー-COMP.、フロント *NH411M*.フォースシルバ-メタリック	6,700	1	-	-----	3J, 4J
	61100-MCE-000ZB	*PB284C*キャンデ-イフェニクスブルー	6,700	1	-	-----	J, 2J
4	61101-MCE-000	プレート、フロントフェンダー	400	2	2	-----	1008000
	61101-MCE-010	400	2	2	1008001	-----
5	61102-MCE-300	クッション、フロントフェンダー (フック)	120	2	2		

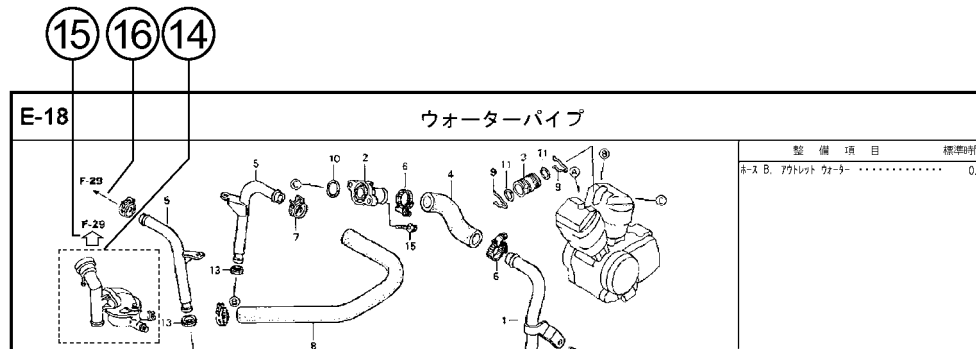

①ブロックタイトル ②ブロックNO.

③整備項目／標準時間－標準整備時間

④見出番号

・本文の見出し番号に()、)が付いているものは、前ページより同じ見出し番号が続いていることを示します。

⑤部品番号 ⑥Honda色記号 ⑦部品名 ⑧色名称

⑨注記

・特記事項を部品名欄に()で表示しています。

⑩希望小売価格

- ・ジカ 市場状況等により変動するメーカー希望小売価格。
- ・オープン メーカー希望小売価格が存在せず、各小売店が独自に決定する小売値。オープン価格。

⑪使用個数

- ・使用個数に()、(がつけられている部品はオプション部品です。
- ・使用個数に“N”と表示されている部品は必要に応じて選択して使用する部品です。
- ・使用個数は各ブロック内に使用されている数を示します。

⑫適用号機

⑬タイプ

・タイプ欄が無記入のものは、すべてのタイプに共通使用されます。

⑭

・内の部品は、他のブロックで案内されています。

⑮

・はで囲まれている掲載ブロックNo.を表示しています。

⑯

・は該当部品の接続先ブロックNo.を表示しています。

部品に変更があったとき



見出 番号	部品番号	部品名	希望 小売 価格	使用個数		適用号機	
				SFX	SFY	初号機	終号機
1	45156-MCE-000	クランプ - R. フロントブレーキホース	380	1	1		
2	45157-MCE-000	クランプ - L. フロントブレーキホース	380	1	1		
3	61100-MCE-000ZA	フエンダ -COMP. フロント *NH411M* フォースシルバメタリック	6,700	1	-	3J, 4J	
	61100-MCE-000ZB	*PB284C*キャンディフェニックスブルー	6,700	1	-	J, 2J	
4	61101-MCE-000	プレート, フロントフエンダ	400	2	2	1008000	
	61101-MCE-010		400	2	2	1008001	
5	61102-MCE-300	クッション, フロントフエンダ - (###) (フック)	120	2	2		
6	61105-MCE-000	ステー, フロントフエンダ -マウンテイング	400	2	2		
7	61107-MR7-000	カラー (6.5)	110	4	4		
8	96001-06020-00	ネルト, フランジ 6X20	40	4	4		

初号機から変更しないで使用する。 左側にある場合は、1008001号機からの車に使用する。 右側にある場合は、1008000号機までの車に使用する。

●部品各末尾の(###)マークがあるものは供給に期限(非販売部品)があることを示します。

パーツカタログに使用されている略語

●パーツカタログには下記の略語が使用されています。

- | | |
|---|--------------------------------------|
| A..... アンペア | L.E.D. ... ライトエミテッドダイオード (発光ダイオード) |
| A.C. オルタネーティングカーレント (交流) | MM..... ミリメーター |
| A.M. アタッチングマーク (貼り付けマーク) | R. ライト (右) |
| ASSY. ... アッセンブリ | STD. スタンダード |
| C.D.I. ... キャパシティブディスチャージイグニッション (容量放電点火) | T(22T) .. チョウ (歯数 22) |
| COMP. ... コンプリート | T.M. トランスクリプトマーク (転写マーク) |
| D.C. ダイレクトカーレント (直流) | V..... ボルト |
| G..... グラム | W..... ワット |
| KPH..... キロメートル毎時 | WL..... ウイズラベリング (ストライプ、ラベル類を含む) |
| L. レフト (左) | WOL..... ウイズアウトラベリング (ストライプ、ラベル類を除く) |
| L(100L)・リンク (駒数 100) | |

部品の記載ブロックと打刻号機の確認

部品の記載
ブロック

エンジン部品
E-2~

スロットルボディ部品
E-23

フレーム部品
F-1~

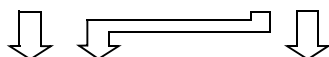

必要な
打刻号機

エンジン号機

スロットルボディ号機

フレーム号機

確認する
ところ

①

②

③

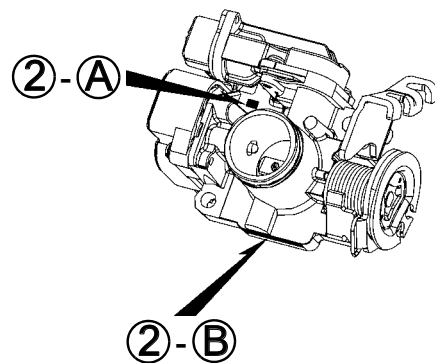
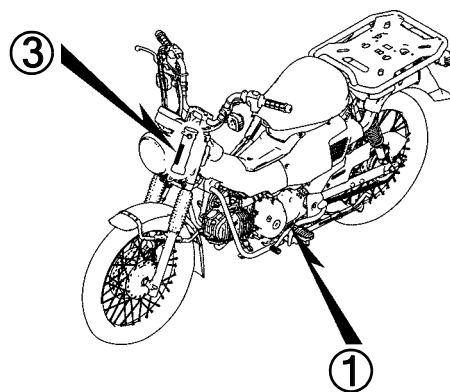

カラーラベルの貼り付け位置確認

カラー部品



カラーラベル

④

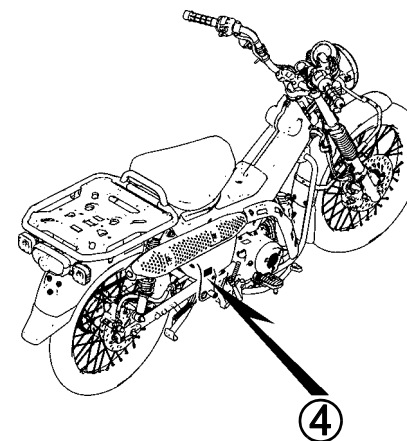

号機管理表

販売呼称	機種名	タイプ	エンジン号機	フレーム号機	スロットルボディ号機
CT125・ハンターカブ	CT125AL	J	JA55E-5000001～	JA55-1000001～	GQYYB A

- ・エンジン部品はエンジン号機・フレーム部品はフレーム号機を確認のうえ部品注文をして下さい。
- ・キャブレター/スロットルボディアッセンブリーはエンジン号機で管理されていますが、その構成部品は下記アンダーラインで示したキャブレター/スロットルボディ号機で管理されていますので、部品注文時はキャブレター/スロットルボディ号機を確認して下さい。

GQ YYB A KC ア
① ②

**注意**

本ページには「パーツカタログニュース」が発行されております。必ず巻末の「パーツカタログニュース」も合わせてご確認ください。

配色表

・色物部品をご注文の際は下記一覧表を参照して基本部品番号にパーツ色記号を加えた部品番号でご注文下さい。

CT125・ハンターカブ (CT125AL)

NO.	機種名 (MODEL)		CT125AL					
	フォトNO.		NO.1	NO.2	適用号機		掲載 ブロック	見出 番号
	主体色 (COLOR)		グロ-イング レット	マット フレスコ ブラウン				
	コード (CODE)		R-354	Y-215	初号機	終号機		
	色物部品名	基本部品番号	R354	Y215				
1	カハ°-,L.サイト°	64370-K2E-T00	ZB	ZA			F-23-10	1
2	カハ°-,L.フロントフォーク	51606-K2E-T00	ZB	ZA			F-43	2
3	カハ°-,R.フロントフォーク	51605-K2E-T00	ZB	ZA			F-43	1
4	カハ°-,リヤ-センター	80160-K2E-T00	ZB	ZA			F-23-10	2
5	カハ°-COMP.,アンダ°-	64150-K2E-T00	ZA	ZA			F-44	2
6	カハ°-セット,L.メインハ°イフ°サイト°	81140-K2E-T00	ZC	ZB			F-44	10
7	カハ°-セット,R.メインハ°イフ°サイト°	81130-K2E-T00	ZC	ZB			F-44	9
8	ガ°-ート°セット,ABSセンサー	38510-K2E-T00	ZA	ZA			F-11	1
9	ガ°-ニツシユセット,エア°クリ°ナー	83650-K2E-T00	ZC	ZB			F-23-10	5
10	キヤツ°,エア°クリ°ナー°ダ°クト	17285-K2E-T00	ZA	ZB			F-25	14
11	キヤリヤ°,ラキ°ジ°	81200-K2E-T00	ZA	ZB			F-23	18
12	ケ°-ス,エア°クリ°ナー°ダ°クト	17295-K2E-T00	ZA	ZB			F-25	15
13	シ°-トCOMP.,シ°-ン°グ°ル	77100-K2E-T00	ZA	ZA			F-23	4
14	スウイ°ン°グ°ア°ム°サ°ブ°ASSY.,リヤ°-	52200-K2E-J00	ZB	ZA			F-32	7
15	タンクASSY.,フユ°-エ°ル	17500-K2E-T00	ZB	ZA			F-21	5
16	ハ°ブ°サ°ブ°ASSY.,フ°ロ°ン°ト	44635-K2E-T00	ZA	ZA			F-14-20	9
17	ハ°ブ°サ°ブ°ASSY.,リヤ°-	42635-K2E-T00	ZA	ZA			F-19-20	10
18	ハ°ツ°ジ°,L.フ°ロ°ダ°クト	86202-K0G-900	ZA	ZA			F-50	2
19	ハ°ツ°ジ°,R.フ°ロ°ダ°クト	86201-K0G-900	ZA	ZA			F-50	1
20	ハ°イフ°COMP.,L.アンダ°-カハ°-	64200-K2E-T00	ZA	ZA			F-44	3
21	ハ°イフ°COMP.,R.アンダ°-カハ°-	64100-K2E-T00	ZA	ZA			F-44	1



**注意**

本ページには「パーツカタログニュース」が発行されております。必ず巻末の「パーツカタログニュース」も合わせてご確認ください。

1

CT125・ハンターカブ (CT125AL)

NO.	機種名 (MODEL)		CT125AL					
	フォトNO.		NO.1	NO.2	適用号機		掲載 ブロック	見出 番号
	主体色 (COLOR)		グロ-イング レット	マツ フレコ ブラウン				
	コード (CODE)		R-354	Y-215				
	色物部品名	基本部品番号	R354	Y215	初号機	終号機		
22	フエンダ- , フロント	61100-K2E-T00	ZB	ZA			F-10	1
23	フエンダ- , リヤ-	80100-K2E-T00	ZB	ZA			F-34	4
24	フレンジ サブ ASSY. , アイナルト リブソ	42615-K2E-T00	ZA	ZA			F-19-20	8
25	ブ ラケット, L. ヘッド ライト	61320-K2E-T00	ZB	ZA			F-43	6
26	ブ ラケット, R. ヘッド ライト	61310-K2E-T00	ZB	ZA			F-43	5
27	ホイールサブ ASSY. , フロント	44650-K2E-T00	ZA	ZA			F-14-20	10
28	ホイールサブ ASSY. , リヤ-	42650-K2E-T00	ZA	ZA			F-19-20	11
29	マーク	86381-K2E-T00	ZA	ZA			F-50	3
30	マーク	86641-K2E-T00	ZC	ZB			F-50	4
31	マーク, R. ホ テ イカハ -	86831-K2E-T00	ZC	ZB			F-50	6
32	マーク, エア-クリーナ-ガ- ニツシュ	86643-K2E-T00	ZC	ZB			F-50	5
33	ミラー-COMP.	88210-K2E-T01	ZA	ZA			F-4	9
34	リット , ハ ッテリ-	64460-K2E-T00	ZB	ZA			F-44	8
35	リット セット, R. ホ テ イカハ -	83600-K2E-T00	ZC	ZB			F-23-10	4

フューエルホース／チューブとビニールチューブ、および一般用チューブの使用について

- 標準部品のフューエルホース／チューブとビニールチューブ、および一般用チューブは長巻のバルク部品に代替されます。
- 標準部品のフューエルホース／チューブとビニールチューブ、および一般用チューブを注文の際は、パーツカタログ本文中の部品名下に記載されている（ ）付バルク部品番号または下記一覧表でご確認の上ご注文ください。
- 交換の際は部品名中に記載されている正規の長さにかットして使用してください。
(バルク部品のカット方法、ナンバー記入方法等の取り扱いについては、サービスマニュアルおよびバルク部品に同梱されている説明書を参照してください。)
- カット後の価格については、パーツカタログ本文に記載されている希望小売価格を参照してください。
- 下記の表は標準部品番号とバルク部品番号一覧表です。記載の代替部品以外は絶対に使用しないで下さい。

フューエルホース／チューブ			
標準部品番号	バルク部品番号	バルク部品	
		内径 (mm)	長さ (m)
95001-30xxx-2x	95001-30001-20M	3.0	1
95001-30xxx-3x	95001-30001-30M	3.0	1
95001-30xxx-4x	95001-30001-40M	3.0	1
95001-35xxx-2x	95001-35001-50M <95001-35003-50M>	3.5	1 3
95001-35xxx-3x	95001-35001-60M <95001-35003-60M>	3.5	1 3
95001-35xxx-4x	95001-35001-60M <95001-35003-60M>	3.5	1 3
95001-35xxx-5x	95001-35001-50M <95001-35003-50M>	3.5	1 3
95001-35xxx-6x	95001-35001-60M <95001-35003-60M>	3.5	1 3
95001-45xxx-2x	95001-45001-50M <95001-45003-50M>	4.5	1 3
95001-45xxx-3x	95001-45001-60M <95001-45003-60M> <95001-45008-60M>	4.5	1 3 8
95001-45xxx-4x	95001-45001-60M <95001-45003-60M> <95001-45008-60M>	4.5	1 3 8
95001-45xxx-5x	95001-45001-50M <95001-45003-50M>	4.5	1 3
95001-45xxx-6x	95001-45001-60M <95001-45003-60M> <95001-45008-60M>	4.5	1 3 8
95001-55xxx-2x	95001-55001-50M <95001-55003-50M> <95001-55008-50M>	5.5	1 3 8

フューエルホース／チューブ			
標準部品番号	バルク部品番号	バルク部品	
		内径 (mm)	長さ (m)
95001-55xxx-3x	95001-55001-60M <95001-55003-60M> <95001-55008-60M>	5.5	1 3 8
95001-55xxx-4x	95001-55001-60M <95001-55003-60M> <95001-55008-60M>	5.5	1 3 8
95001-55xxx-5x	95001-55001-50M <95001-55003-50M> <95001-55008-50M>	5.5	1 3 8
95001-55xxx-6x	95001-55001-60M <95001-55003-60M> <95001-55008-60M>	5.5	1 3 8
95001-75xxx-2x	95001-75001-50M <95001-75003-50M>	7.5	1 3
95001-75xxx-3x	95001-75001-60M <95001-75008-60M>	7.5	1 3 8
95001-75xxx-4x	95001-75001-60M <95001-75003-60M> <95001-75008-60M>	7.5	1 3 8
95001-75xxx-5x	95001-75001-50M <95001-75003-50M>	7.5	1 3
95001-75xxx-6x	95001-75001-60M <95001-75003-60M> <95001-75008-60M>	7.5	1 3 8
95001-80xxx-2x	95001-80001-50M	8.0	1
95001-80xxx-3x	95001-80001-60M	8.0	1
95001-80xxx-4x	95001-80001-60M	8.0	1
95001-80xxx-5x	95001-80001-50M	8.0	1
95001-80xxx-6x	95001-80001-60M	8.0	1



ビニールチューブ				
標準部品番号	バルク部品番号	バルク部品		
		内径 (mm)	外径 (mm)	長さ (m)
95003-01xxx-3x	95003-01001-60M <95003-01003-60M>	2.9	6.8	1 3
95003-01xxx-60	95003-01001-60M <95003-01003-60M>	2.9	6.8	1 3
95003-03xxx-3x	95003-03001-60M <95003-03003-60M>	3.0	6.0	1 3
95003-03xxx-60	95003-03001-60M <95003-03003-60M>	3.0	6.0	1 3
95003-05xxx-3x	95003-05001-60M <95003-05003-60M> <95003-05008-60M>	3.5	6.5	1 3 8
95003-05xxx-60	95003-05001-60M <95003-05003-60M> <95003-05008-60M>	3.5	6.5	1 3 8
95003-07xxx-1x	95003-07001-10M <95003-07003-10M> <95003-07008-10M>	4.0	7.0	1 3 8
95003-07xxx-20	95003-07001-10M <95003-07003-10M> <95003-07008-10M>	4.0	7.0	1 3 8
95003-07xxx-3x	95003-07001-60M <95003-07003-60M> <95003-07008-60M>	4.0	7.0	1 3 8
95003-07xxx-60	95003-07001-60M <95003-07003-60M> <95003-07008-60M>	4.0	7.0	1 3 8
95003-07xxx-7x	95003-07001-70M <95003-07003-70M> <95003-07008-70M>	4.0	7.0	1 3 8
95003-08xxx-1x	95003-08001-10M <95003-08003-10M> <95003-08008-10M>	4.5	6.5	1 3 8
95003-09xxx-3x	95003-09001-60M <95003-09003-60M>	4.5	8.0	1 3
95003-09xxx-60	95003-09001-60M <95003-09003-60M>	4.5	8.0	1 3
95003-10xxx-1x	95003-10001-10M <95003-10003-10M>	5.0	8.0	1 3
95003-10xxx-20	95003-10001-10M <95003-10003-10M>	5.0	8.0	1 3
95003-10xxx-3x	95003-10001-60M <95003-10003-60M>	5.0	8.0	1 3
95003-10xxx-60	95003-10001-60M <95003-10003-60M>	5.0	8.0	1 3
95003-11xxx-3x	95003-11001-60M <95003-11003-60M> <95003-11008-60M>	5.0	9.0	1 3 8
95003-11xxx-60	95003-11001-60M <5003-11003-60M> <95003-11008-60M>	5.0	9.0	1 3 8
95003-12xxx-1x	95003-12001-10M <95003-12003-10M> <95003-12008-10M>	5.0	7.0	1 3 8
95003-12xxx-20	95003-12001-10M <95003-12003-10M> <95003-12008-10M>	5.0	7.0	1 3 8

ビニールチューブ				
標準部品番号	バルク部品番号	バルク部品		
		内径 (mm)	外径 (mm)	長さ (m)
95003-14xxx-1x	95003-14001-10M <95003-14003-10M>	6.0	9.0	1 3
95003-14xxx-3x	95003-14001-60M <95003-14003-60M>	6.0	9.0	1 3
95003-14xxx-20	95003-14001-10M <95003-14003-10M>	6.0	9.0	1 3
95003-17xxx-1x	95003-17001-10M <95003-17003-10M>	7.0	9.0	1 3
95003-19xxx-1x	95003-19001-10M <95003-19003-10M> <95003-19008-10M>	7.0	11.0	1 3 8
95003-19xxx-20	95003-19001-10M <95003-19003-10M> <95003-19008-10M>	7.0	11.0	1 3 8
95003-19xxx-3x	95003-19001-60M <95003-19003-60M> <95003-19008-60M>	7.0	11.0	1 3 8
95003-19xxx-60	95003-19001-60M <95003-19003-60M> <95003-19008-60M>	7.0	11.0	1 3 8
95003-40xxx-20	95003-40001-10M <95003-40003-10M>	12.0	16.0	1 3
95003-21xxx-1x	95003-21001-10M <95003-21003-10M>	8.0	9.0	1 3
95003-21xxx-20	95003-21001-10M <95003-21003-10M>	8.0	9.0	1 3
95003-23xxx-1x	95003-23001-10M <95003-23003-10M>	8.0	12.0	1 3
95003-23xxx-20	95003-23001-10M <95003-23003-10M>	8.0	12.0	1 3
95003-23xxx-3x	95003-23001-60M <95003-23003-60M> <95003-23008-60M>	8.0	12.0	1 3 8
95003-23xxx-60	95003-23001-60M <95003-23003-60M> <95003-23008-60M>	8.0	12.0	1 3 8
95003-25xxx-1x	95003-25001-10M <95003-25003-10M>	9.0	11.0	1 3
95003-25xxx-20	95003-25001-10M <95003-25003-10M>	9.0	11.0	1 3
95003-25xxx-3x	95003-25001-60M <95003-25003-60M>	9.0	11.0	1 3
95003-25xxx-7x	95003-25001-70M <95003-25003-70M>	9.0	11.0	1 3
95003-27xxx-1x	95003-27001-10M <95003-27003-10M>	9.0	13.0	1 3
95003-27xxx-20	95003-27001-10M <95003-27003-10M>	9.0	13.0	1 3
95003-27xxx-3x	95003-27001-60M <95003-27003-60M>	9.0	13.0	1 3
95003-27xxx-60	95003-27001-60M <95003-27003-60M>	9.0	13.0	1 3
95003-33xxx-1x	95003-33001-10M <95003-33003-10M>	10.0	14.0	1 3

ビニールチューブ				
標準部品番号	バルク部品番号	バルク部品		
		内径 (mm)	外径 (mm)	長さ (m)
95003-33xxx-20	95003-33001-10M <95003-33003-10M>	10.0	14.0	1 3
95003-36xxx-1x	95003-36001-10M <95003-36003-10M> <95003-36008-10M>	11.0	13.0	1 3 8
95003-36xxx-20	95003-36001-10M <95003-36003-10M> <95003-36008-10M>	11.0	13.0	1 3 8
95003-37xxx-3x	95003-37001-60M <95003-37003-60M>	11.0	15.0	1 3
95003-37xxx-60	95003-37001-60M <95003-37003-60M>	11.0	15.0	1 3
95003-38xxx-1x	95003-38001-10M <95003-38003-10M>	12.0	13.0	1 3
95003-38xxx-20	95003-38001-10M <95003-38003-10M>	12.0	13.0	1 3
95003-39xxx-1x	95003-39001-10M <95003-39003-10M>	12.0	14.0	1 3
95003-39xxx-20	95003-39001-10M <95003-39003-10M>	12.0	14.0	1 3
95003-40xxx-3x	95003-40001-60M <95003-40003-60M>	12.0	16.0	1 3
95003-40xxx-60	95003-40001-60M <95003-40003-60M>	12.0	16.0	1 3
95003-43xxx-1x	95003-43001-10M <95003-43003-10M> <95003-43008-10M>	13.0	15.0	1 3 8
95003-43xxx-20	95003-43001-10M <95003-43003-10M> <95003-43008-10M>	13.0	15.0	1 3 8
95003-45xxx-1x	95003-45001-10M <95003-45003-10M> <95003-45008-10M>	14.0	18.0	1 3 8
95003-45xxx-20	95003-45001-10M <95003-45003-10M> <95003-45008-10M>	14.0	18.0	1 3 8
95003-50xxx-1x	95003-50001-10M <95003-50003-10M>	16.0	19.0	1 3
95003-50xxx-20	95003-50001-10M <95003-50003-10M>	16.0	19.0	1 3
95003-50xxx-3x	95003-50001-60M <95003-50003-60M>	16.0	19.0	1 3
95003-55xxx-1x	95003-55001-10M <95003-55003-10M>	17.5	20.5	1 3
95003-55xxx-20	95003-55001-10M <95003-55003-10M>	17.5	20.5	1 3
95003-60xxx-1x	95003-60001-10M <95003-60003-10M>	22.0	27.0	1 3
95003-60xxx-20	95003-60001-10M <95003-60003-10M>	22.0	27.0	1 3
95003-60xxx-3x	95003-60001-60M <95003-60003-60M>	22.0	27.0	1 3
95003-60xxx-60	95003-60001-60M <95003-60003-60M>	22.0	27.0	1 3

一般用チューブ			
標準部品番号	バルク部品番号	バルク部品	
		内径 (mm)	長さ (m)
95005-11xxx-3x	95005-11001-30M	11.0	1
95005-11xxx-5x	95005-11001-50M	11.0	1
95005-12xxx-1x	95005-12001-10M <95005-12003-10M>	12.0	1 3
95005-12xxx-2x	95005-12001-20M	12.0	1
95005-12xxx-3x	95005-12001-30M	12.0	1
95005-12xxx-5x	95005-12001-50M	12.0	1
95005-14xxx-1x	95005-14001-10M	14.0	1
95005-14xxx-2x	95005-14001-20M <95005-14003-20M>	14.0	1 3
95005-14xxx-3x	95005-14001-30M	14.0	1
95005-14xxx-5x	95005-14001-50M	14.0	1
95005-17xxx-1x	95005-17001-10M	17.0	1
95005-17xxx-2x	95005-17001-20M	17.0	1
95005-17xxx-3x	95005-17001-30M	17.0	1
95005-17xxx-5x	95005-17001-50M	17.0	1
95005-30xxx-3x	95005-30001-30M	3.0	1
95005-30xxx-5x	95005-30001-50M	3.0	1
95005-35xxx-1x	95005-35001-10M <95005-35003-10M> <95005-35008-10M>	3.5	1 3 8
95005-35xxx-2x	95005-35001-20M	3.5	1
95005-35xxx-3x	95005-35001-30M	3.5	1
95005-35xxx-4x	95005-35001-10M <95005-35003-10M> <95005-35008-10M>	3.5	1 3 8
95005-35xxx-5x	95005-35001-50M	3.5	1
95005-45xxx-1x	95005-45001-10M <95005-45003-10M> <95005-45008-10M>	4.5	1 3 8
95005-45xxx-2x	95005-45001-20M	4.5	1
95005-45xxx-3x	95005-45001-30M	4.5	1

一般用チューブ			
標準部品番号	バルク部品番号	バルク部品	
		内径 (mm)	長さ (m)
95005-45xxx-4x	95005-45001-10M <95005-45003-10M> <95005-45008-10M>	4.5	1 3 8
95005-45xxx-5x	95005-45001-50M	4.5	1
95005-50xxx-3x	95005-50001-30M <95005-50003-30M>	5.0	1 3
95005-50xxx-5x	95005-50001-50M	5.0	1
95005-55xxx-1x	95005-55001-10M <95005-55003-10M> <95005-55008-10M>	5.3	1 3 8
95005-55xxx-2x	95005-55001-20M <95005-55003-20M>	5.3	1 3
95005-55xxx-4x	95005-55001-10M <95005-55003-10M> <95005-55008-10M>	5.3	1 3 8
95005-65xxx-1x	95005-65001-10M <95005-65003-10M>	6.5	1 3
95005-65xxx-2x	95005-65001-20M	6.5	1
95005-70xxx-3x	95005-70001-30M <95005-70003-30M>	7.0	1 3
95005-70xxx-5x	95005-70001-50M	7.0	1
95005-75xxx-1x	95005-75001-10M <95005-75003-10M>	7.3	1 3
95005-75xxx-2x	95005-75001-20M	7.3	1
95005-80xxx-1x	95005-80001-10M <95005-80003-10M>	8.0	1 3
95005-80xxx-2x	95005-80001-20M	8.0	1

*注) Xは数字、英字を省略表示したものです。

◎ 注意: フューエルホース/チューブと一般用チューブ、及びビニールチューブを間違えて使用すると危険が生じます。
 フューエルホース/チューブ使用箇所に一般用チューブ、及びビニールチューブを使用したり、その逆の使用は絶対しないで、パーツカタログ記載のバルク部品をサービスマニュアル及びバルク部品に同梱されている説明書に従って正しく使用してください。

●フューエルホース／チューブと一般用チューブ、及びビニールチューブのバルク部品番号の構成について

(例) 95001-75001-50M



エンジン グループ

E-2

シリンダーヘッド

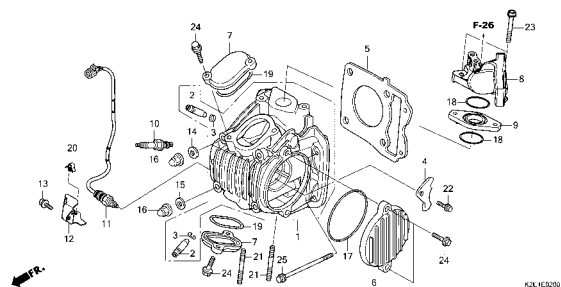

KJL HC300

E-3

カムシャフト/バルブ

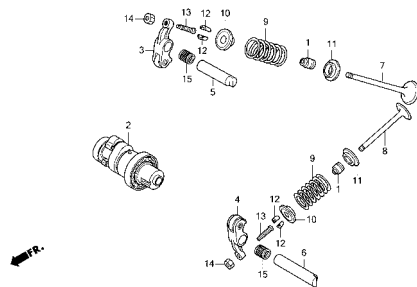

KJL HC300

E-4

カムチェン/テンショナー

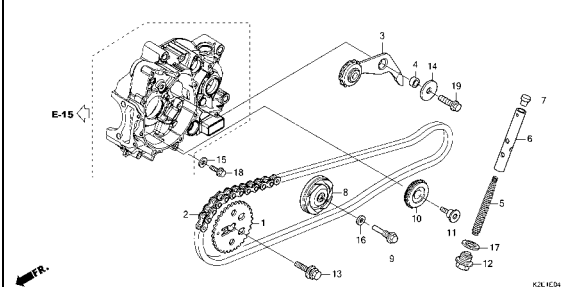

KJL HC400

E-5

シリンダー

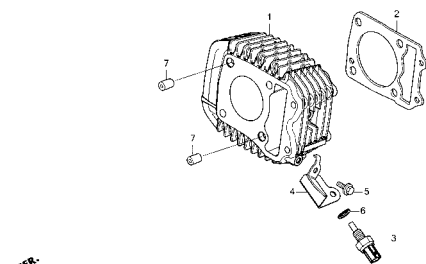

KJL HC300

E-6

R. クランクケースカバー

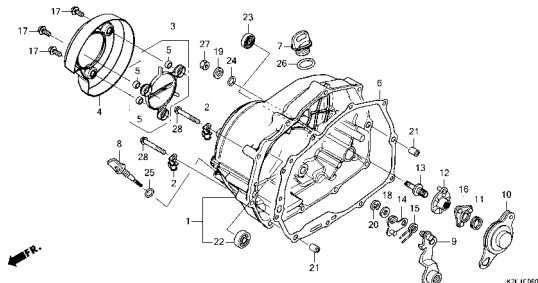

KJL HC500

E-7

ワンウェイクラッチ

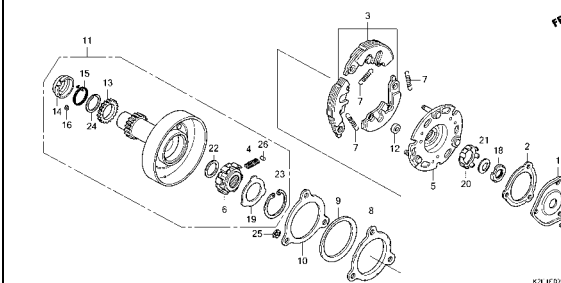

KJL HC500

E-8

クラッチ

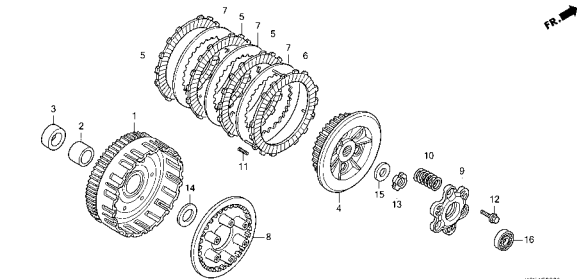

KJL HC900

E-9

スターティングクラッチ

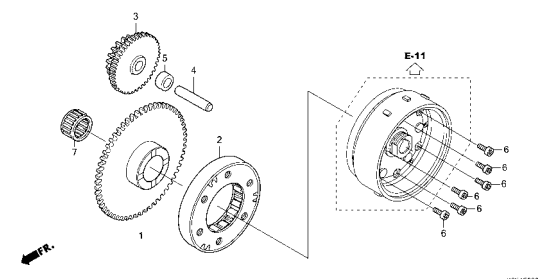

KJL HC900

E-10

L. クランクケースカバー

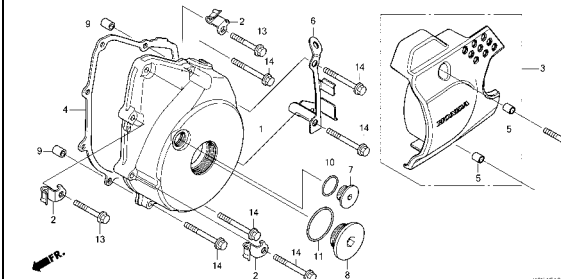

KJL HC1000

2

エンジン グループ

E-11

ジェネレーター

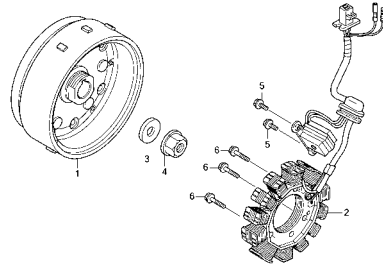

KJLHC1300

E-13

スターターモーター

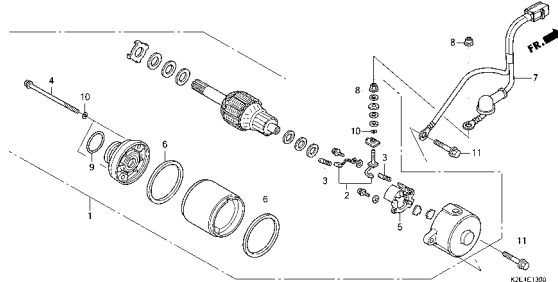

KJLHC1300

E-14

オイルポンプ

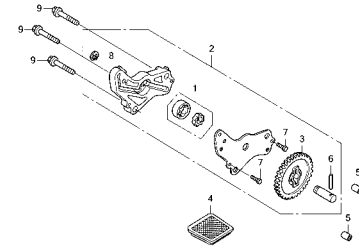

KJLHC1400

E-15

クランクケース

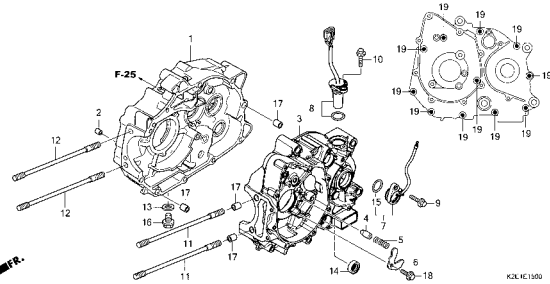

KJLHC1300

E-16

クランクシャフト/ピストン

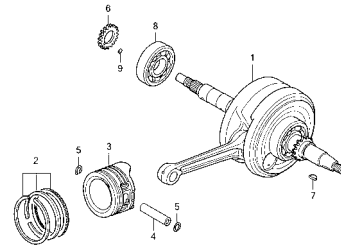

KJLHC1600

E-17

トランスミッション

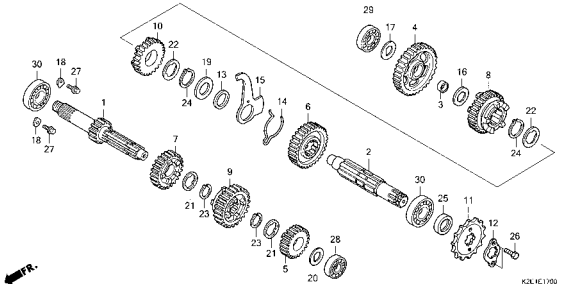

KJLHC1900

E-19

ギヤシフトドラム

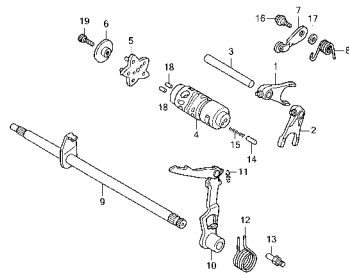

KJLHC1900

E-20

キックスターースピンドル

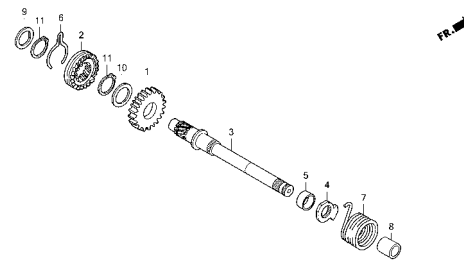

KJLHC2000

E-23

スロットルボディ/フューエルインジェクター

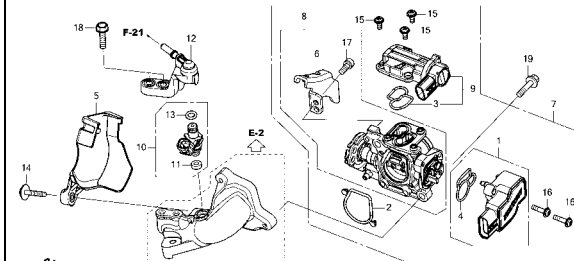

KJLHC2300

エンジン グループ

EOP-1

ガスケットキットA

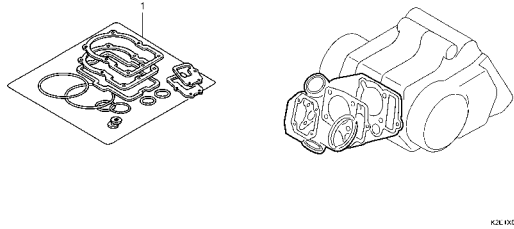

EOP-2

ガスケットキットB

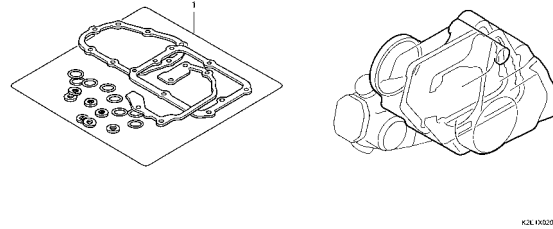

2

フレーム グループ

F-1

ヘッドライト

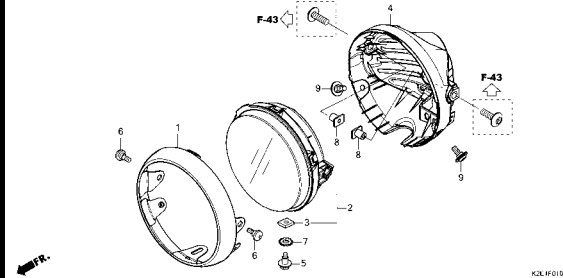

F-2

メーター

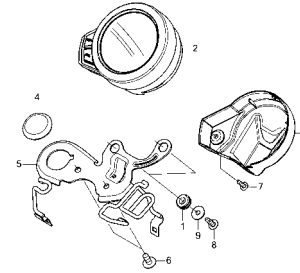

F-4

スイッチ/ケーブル/ミラー

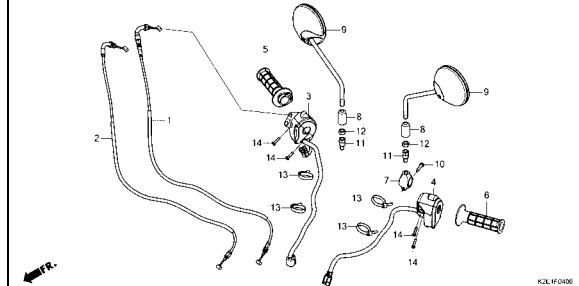

F-5-10

フロントブレーキマスターシリンダー

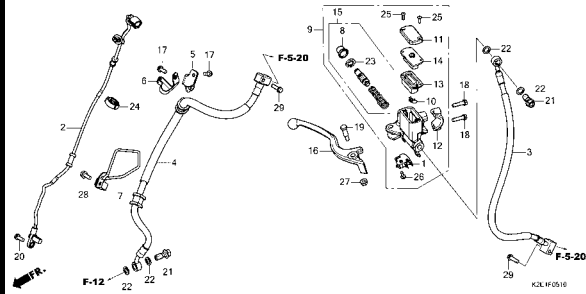

F-5-20

ABSモジュレーター/ブレーキパイプ

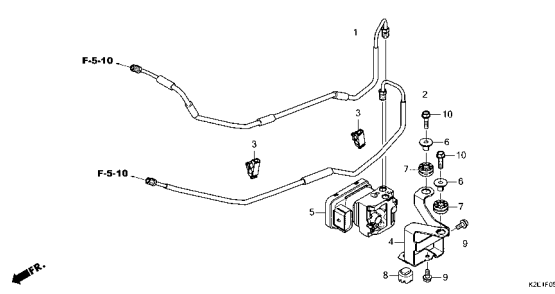

F-7

ハンドルパイプ/トップブリッジ

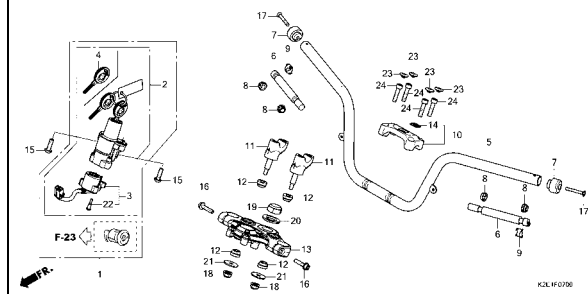

F-9

ステアリングステム

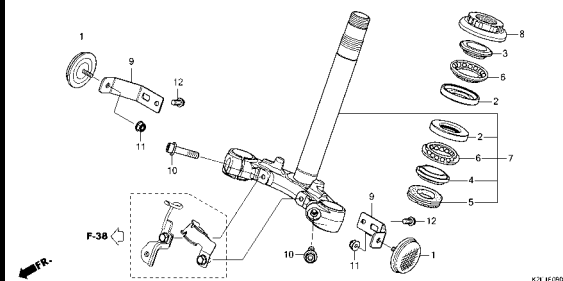

F-10

フロントフェンダー

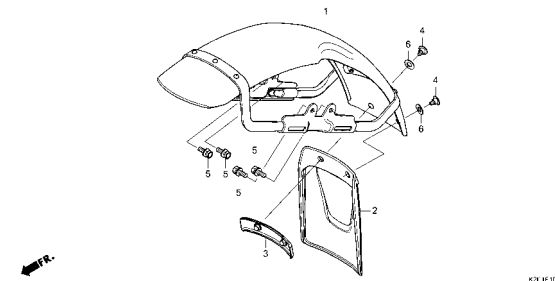

F-11

フロントフォーク

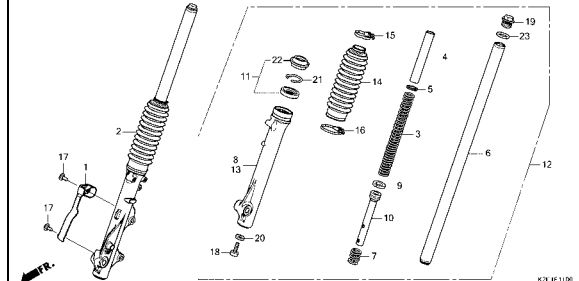

フレーム グループ

F-12

フロントブレーキキャリア

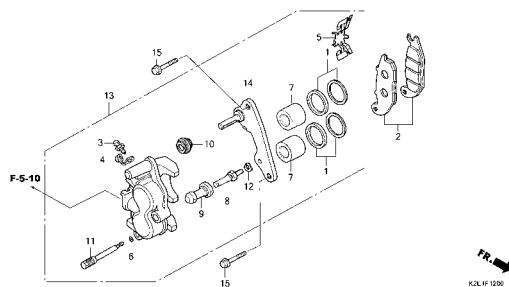

KJL/F 1206

F-14-20

フロントホイール

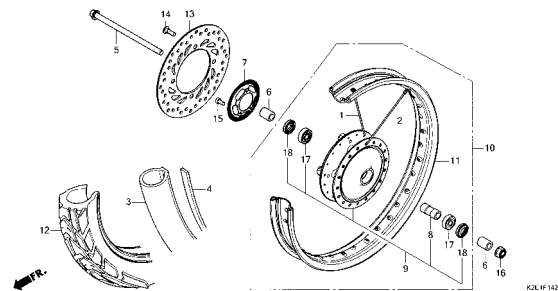

KJL/F 1426

F-15

リアブレーキマスターシリンダー

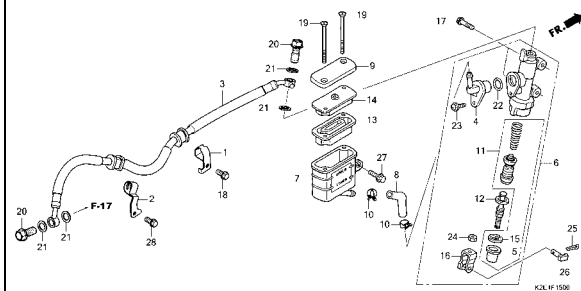

KJL/F 1506

F-17

リアブレーキキャリア

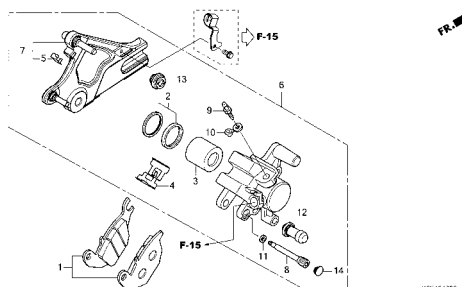

KJL/F 1706

F-19-20

リアホイール

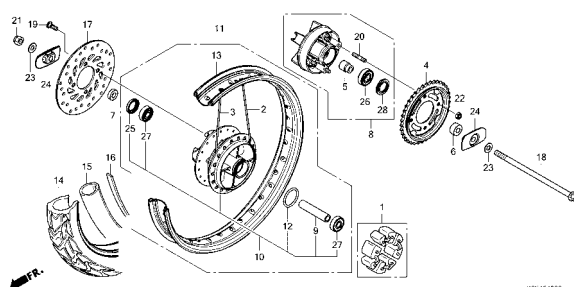

KJL/F 1926

F-21

フューエルタンク/フューエルポンプ

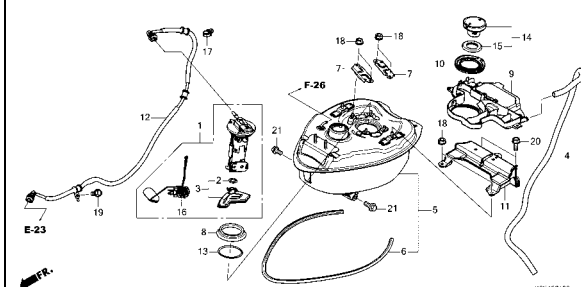

KJL/F 2106

F-23

シート/ラギジキャリア

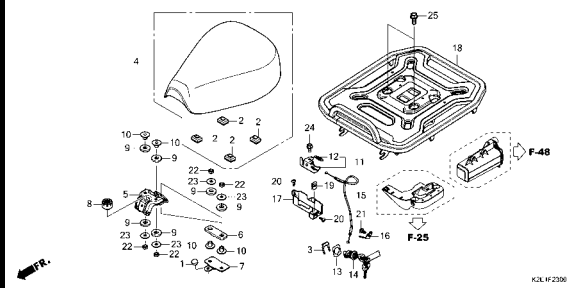

KJL/F 2306

F-23-10

ボディカバー

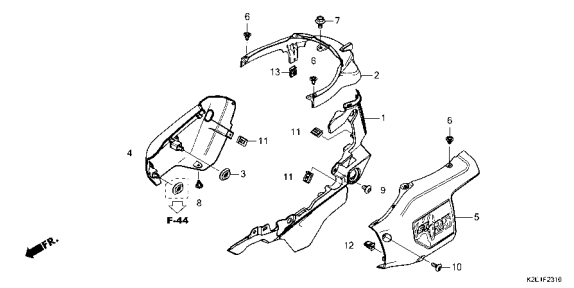

KJL/F 2316

F-25

エアークリーナー

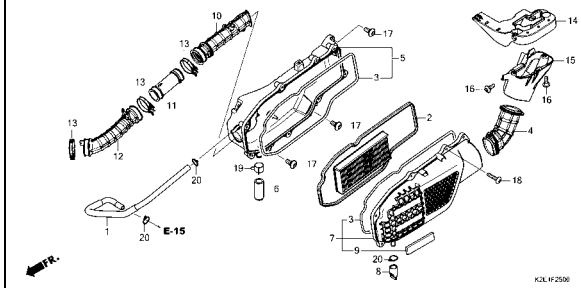

KJL/F 2506

3

フレーム グループ

F-26

キャニスター

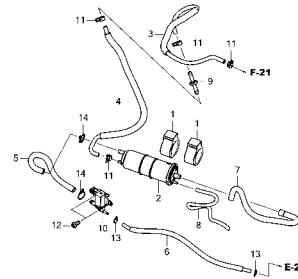

KJLHF2100

F-27

エキゾーストマフラー

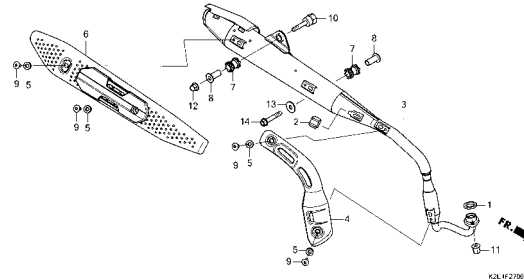

KJLHF2100

F-29

ペダル/キックスターターアーム

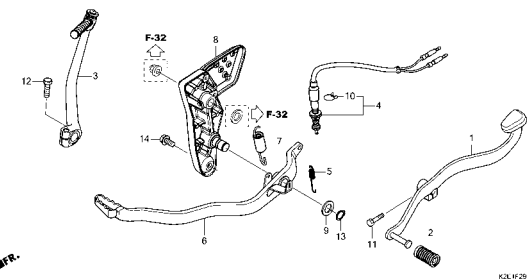

KJLHF2100

F-30

ステップ

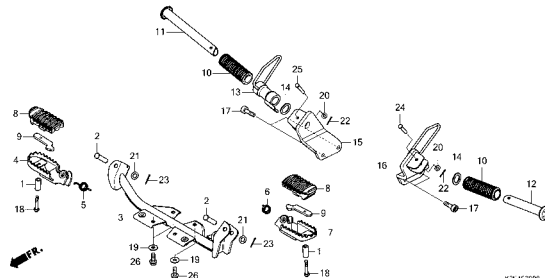

KJLHF3100

F-31

スタンド

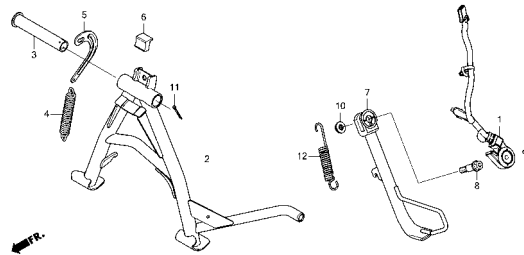

KJLHF3100

F-32

スウィングアーム/チェンケース

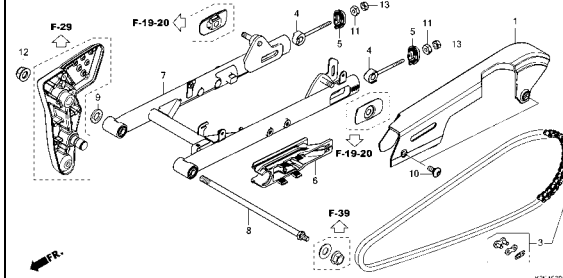

KJLHF3200

F-33

リヤクッション

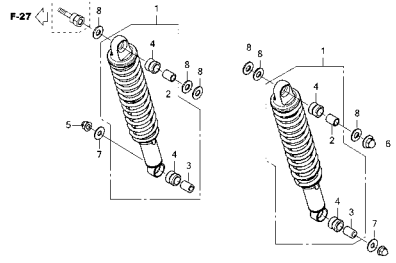

KJLHF3300

F-34

リヤフェンダー

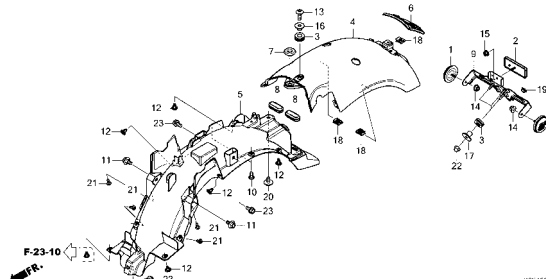

KJLHF3400

F-35

ウインカー

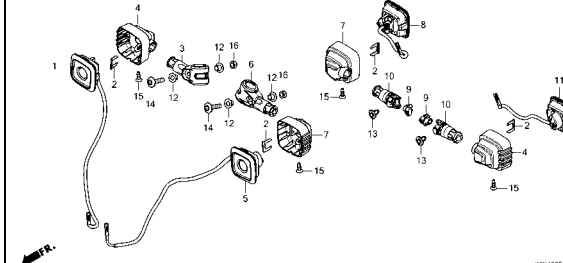

KJLHF3500

フレーム グループ

F-36

テールライト

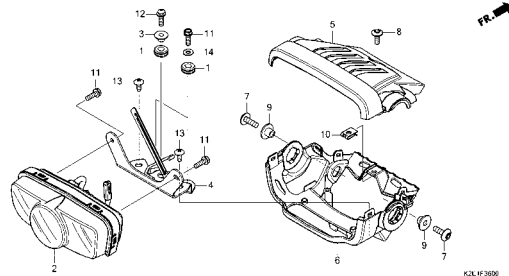

KJL IF 3700

F-37

バッテリー

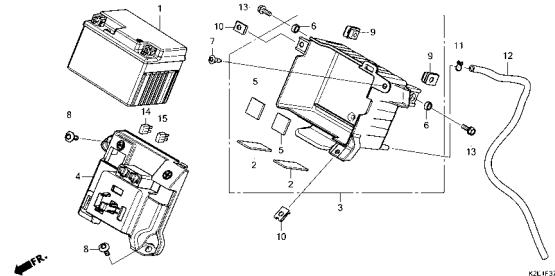

KJL IF 3700

F-38

ワイヤーハーネス

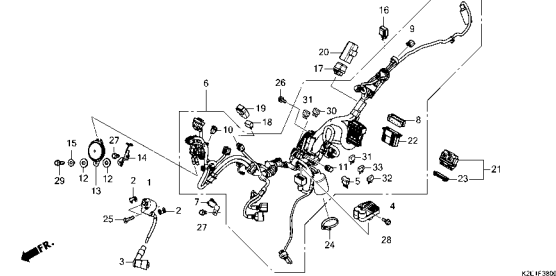

KJL IF 3800

F-39

フレームボディ

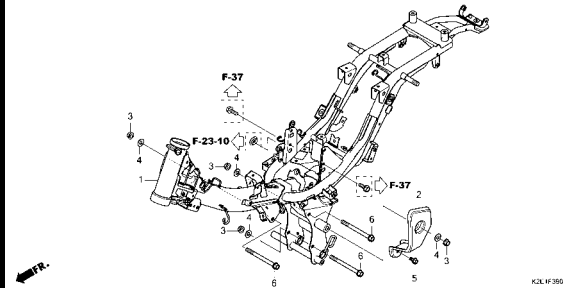

KJL IF 3900

F-43

ヘッドライトブラケット

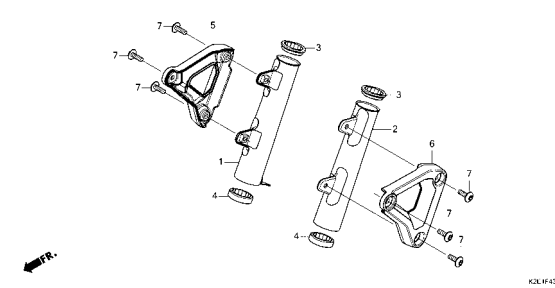

KJL IF 4300

F-44

メインパイプカバー

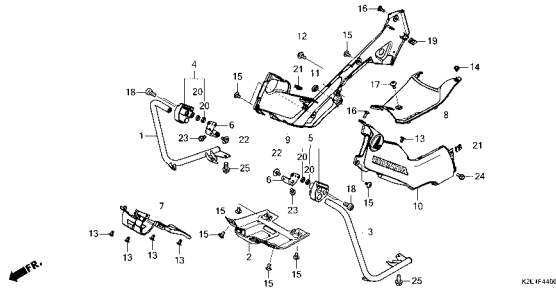

KJL IF 4400

F-48

ツール/ツールボックス

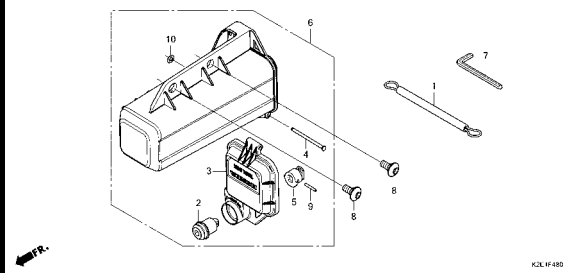

KJL IF 4800

F-49

コーションラベル

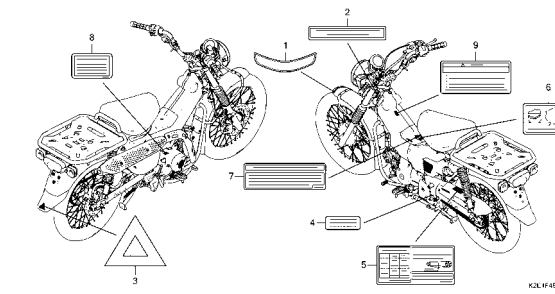

KJL IF 4900

F-50

マーク

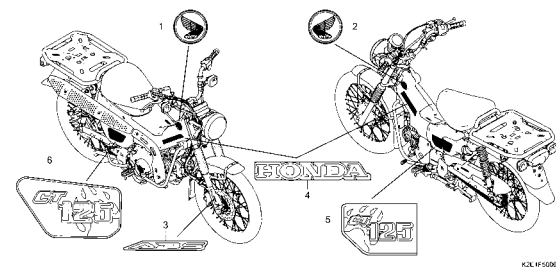

KJL IF 5000

3

E-2

シリンダーヘッド

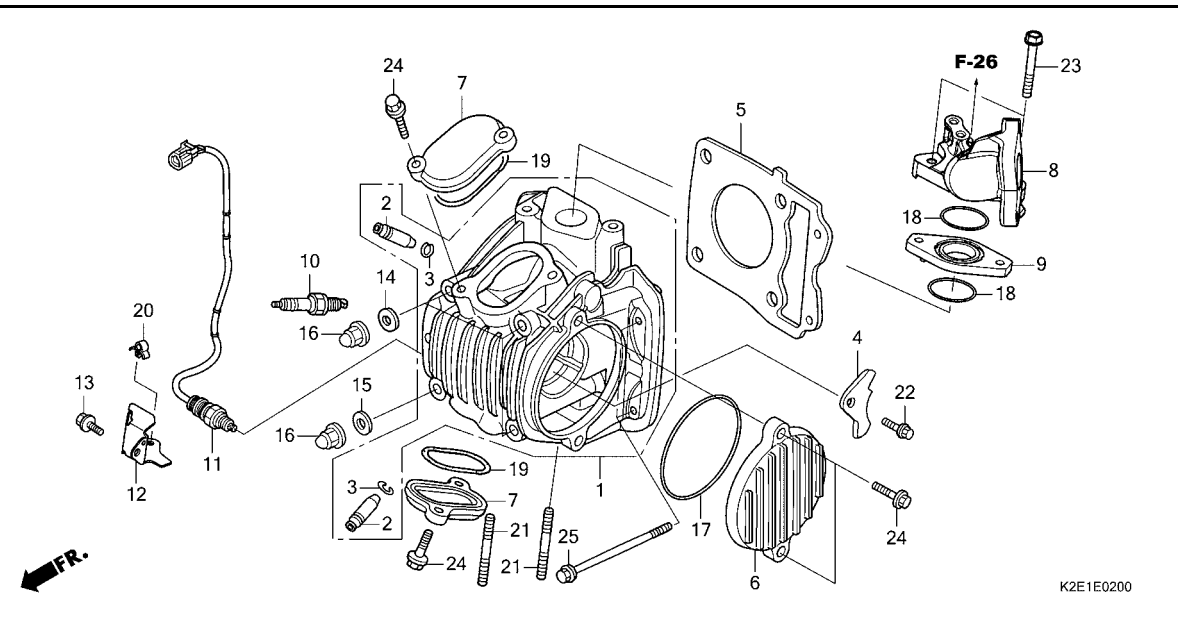

見出 番号	部品番号	部品名	使用個数 適用号機		タイプ
			CT 125A L	初号機 終号機	
1	12200-K0F-T00	ヘッド COMP., シリンダー	1		
2	12204-KYZ-P00	ガイド, ハルブ (オーバ-サイズ)	2		
3	12206-KPL-900	クリップ, ハルブ ガイド	2		
4	12211-KPH-900	プレート, ストツパ	1		
5	12251-K73-T61 12251-KYZ-901	ガスケット, シリンダー-ヘッド	1 1		
6	12341-K2E-T00	カバー, L. シリンダー-ヘッド サイト	1		
7	12361-K0F-T00	カバー, タペットアシヤステインク ホール	2		
8	17110-K2E-T00	パイプ COMP., インレット	1		
9	17119-K0G-900	インシュレーター, インテークパイプ	1		
10	31916-KPH-901	プラグ, スパーク (CPR6EA-9) (NGK)	1		
	31917-KPH-901	プラグ, スパーク (CPR7EA-9) (NGK)	(1)		
	31926-KPH-901	プラグ, スパーク (U20EPR9) (DENSO)	1		
	31927-KPH-901	プラグ, スパーク (U22EPR9) (DENSO)	(1)		
11	36532-K2E-T01	センサー, O2 (NGK)	1		
12	36535-K26-B00	カート, O2センサー	1		
13	90017-GHB-620	ホルト, フランジ 6X14 (NSHF)	1		
14	90441-286-000	ワッシャー, シーリング 8MM	3		
15	90441-ME9-000	ワッシャー, シーリング 8MM	1		
16	90443-KTM-970	ナット, キヤツプ 8MM	4		
17	91301-PH8-005	リング 74.5X2.5 (NOK)	1		
18	91304-KPH-700	リング 29X2.4	2		

E-2

シリンダーヘッド

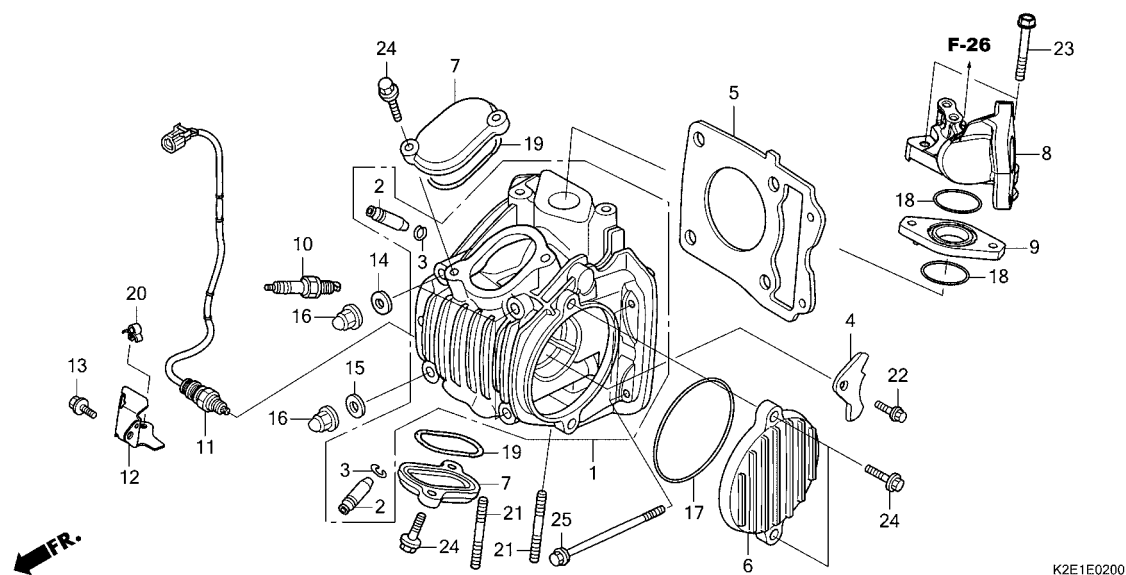

K2E1E0200

見出 番号	部品番号	部品名	使用個数 適用号機		タイプ
			CT 125A L	初号機 終号機	
19	91372-KPH-900	Oリング, タペットアシヤステイングホル キャツプ	2		
20	91504-SL0-003	クリツプ, ホンネットオーブソワイヤ...	1		
21	92900-08028-0E	ボルト, スタツト 8X28	2		
22	95701-06012-00	ボルト, フランツ 6X12	1		
23	95701-06030-00	ボルト, フランツ 6X30	2		
24	96001-06020-00	ボルト, フランツ 6X20	6		
25	96001-06090-00	ボルト, フランツ 6X90	2		

E-3

カムシャフト / バルブ

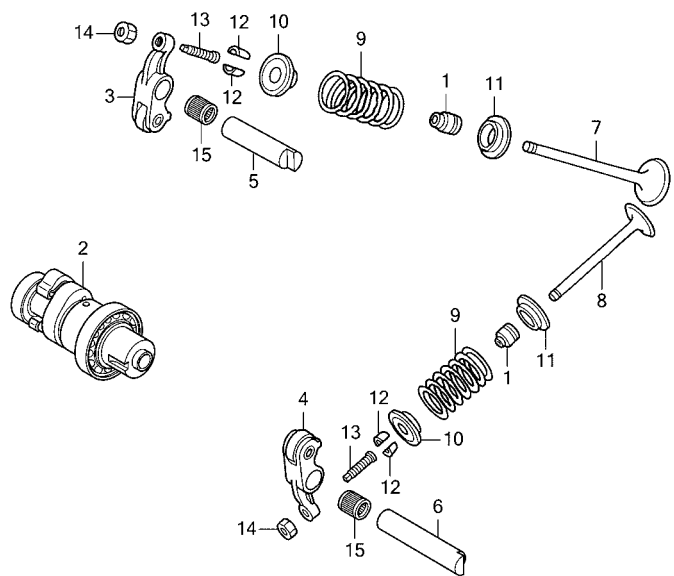

K2E1E0300

見出 番号	部品番号	部品名	使用個数 適用号機		タイプ
			CT 125A L	初号機 終号機	
1	12209-GB4-681	シール, ハ ^ル ブ ^ス テム(NOK)	2		
2	14100-K73-T30	カムシャフトCOMP.	1		
3	14430-KYZ-900	アームCOMP., インテークハ ^ル ブ ^ス ロツカー	1		
4	14440-KYZ-901	アームCOMP., エキゾ ^ス トハ ^ル ブ ^ス ロツカー	1		
5	14451-KTC-900	シャフト, インレットロツカーアーム	1		
6	14452-KTC-900	シャフト, エキゾ ^ス トロツカーアーム	1		
7	14711-K73-T30	ハ ^ル ブ ^ス , インレット	1		
8	14721-K73-T30	ハ ^ル ブ ^ス , エキゾ ^ス ト	1		
9	14751-KYZ-900	スプ ^リ ンク ^ス , ハ ^ル ブ ^ス	2		
10	14771-GB4-680	リテーナ ^ー , ハ ^ル ブ ^ス スプ ^リ ンク ^ス	2		
11	14775-KVY-900	シート, ハ ^ル ブ ^ス スプ ^リ ンク ^ス	2		
12	14781-MA6-000	コツター, ハ ^ル ブ ^ス	4		
13	90012-KWB-600	スクリュ ^ー , タハ ^ス ツトアシ ^ス ヤスティング ^ス	2		
14	90206-001-000	ナツト, タハ ^ス ツトアシ ^ス ヤスティング ^ス	2		
15	91105-KYZ-901	ハ ^ル ア ^リ ンク ^ス , ロツカーアームシャフト	2		

E-4

カムチェーン / テンショナー

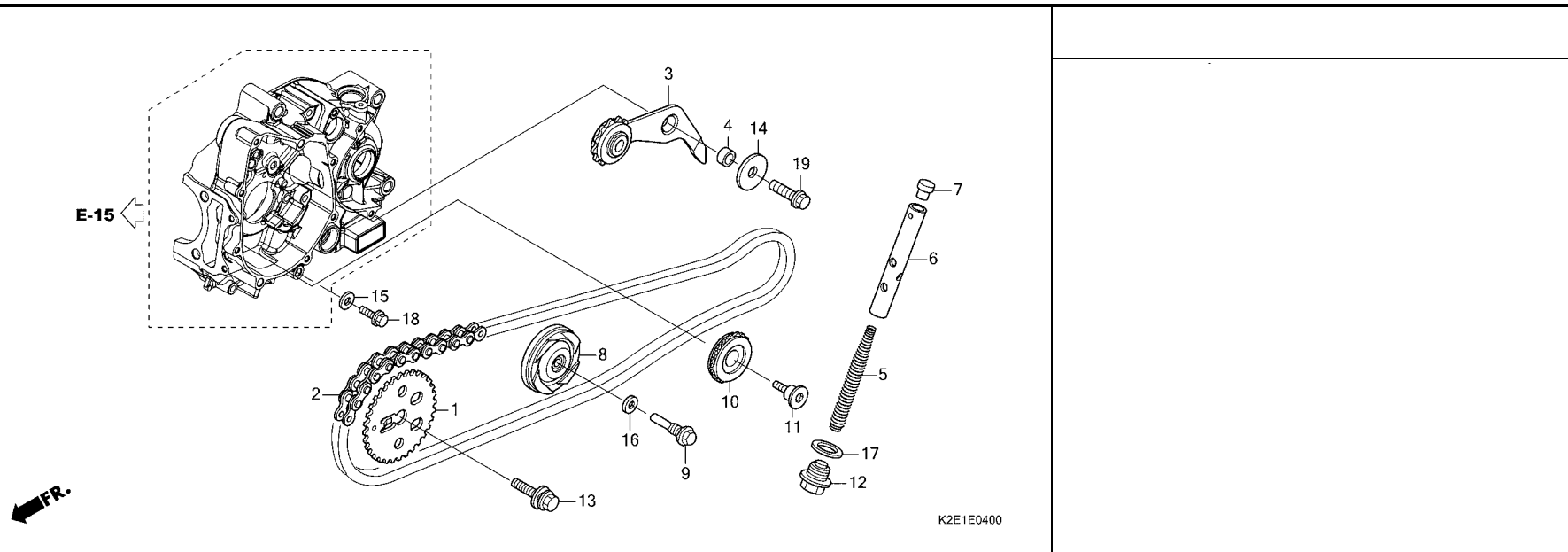

2

見出	部品番号	部品名	使用個数	適用号機	タイプ
番号			CT 125A L	初号機 終号機	
1	14321-KYZ-900	スプロケット,カム(32T)	1		
2	14401-K73-T31	チェン,カム(DID25SHT-88LE)	1		
3	14500-KYZ-900	アームCOMP.,カムチェーンテンショナー	1		
4	14531-KYZ-900	カラ,カムチェーンテンショナー	1		
5	14541-GB4-681	スプリング,カムチェーンテンショナー	1		
6	14550-KRS-691	ロッド COMP.,テンショナープッシュ (CENTRALIZE POWER)	1		
7	14566-086-030	ヘッド,カムチェーンテンショナープッシュロッド	1		
8	14610-KWB-600	ローラーCOMP.,カムチェーンガイド	1		
9	14615-KFL-850	ピン,カムチェーンガイドローラー	1		
10	14670-KYZ-900	ローラーCOMP.,カムチェーンガイド	1		
11	14675-KYZ-900	ボルト,カムチェーンガイドローラー	1		
12	90081-035-000	ボルト,シーリング 14MM	1		
13	90082-KWW-740	ボルトワッシャー 8X22	1		
14	90404-KWB-600	ワッシャー 8.5X26X2.3	1		
15	90463-ML7-000	ワッシャー,シーリング 6.5MM	1		
16	90475-KWB-600	ワッシャー 8MM	1		
17	90544-KF0-000	ワッシャー,シーリング 14MM	1		
18	95701-06018-00	ボルト,フランジ 6X18	1		
19	95701-08025-00	ボルト,フランジ 8X25	1		

E-5

シリンダー

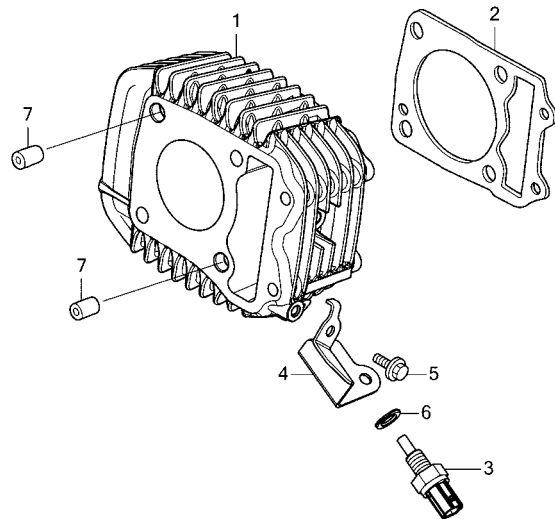

K2E1E0500

見出 番号	部品番号	部品名	使用個数 適用号機		タイプ
			CT 125A L	初号機 終号機	
1	12100-K26-900	シリンダー-COMP.	1		
2	12191-K73-T60	ガスケット,シリンダー-	1		
3	37750-KPH-701	センサー-ASSY.,サーモスタットオイル (ハナソニック)	1		
4	37751-K26-900	ガード,サーモスタットオイル	1		
5	90017-GHB-620	ボルト,フランジ 6X14(NSHF) ...	1		
6	90443-MB0-000	ワッシャー,シーリング 10.2MM	1		
7	94301-10120	ロックワッシャー 10X12	2		

E-6

R. クランクケースカバー

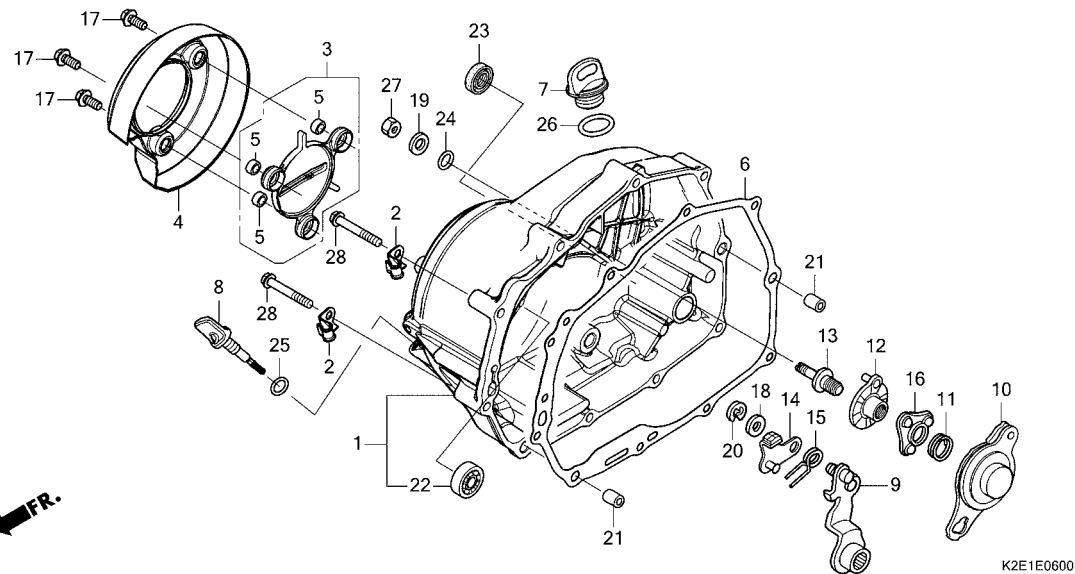

2

見出 番号	部品番号	部品名	使用個数 適用号機		タイプ
			CT 125A L	初号機 終号機	
1	11330-K2E-T00	カバーCOMP., R. クランクケース	1		
2	11346-KTR-940	クランク -A, オイルポンプ センサコート	2		
3	11370-K2E-T00	プロテクターCOMP., R. カバーインナー	1		
4	11372-K2E-T00	プロテクター, R. カバーアウター	1		
5	11373-K2E-T00	カラー 10MM	3		
6	11394-K73-T60	ガスケット, R. クランクケースカバー	1		
7	15611-K0F-T00	キャップ, オイルフィルター	1		
8	15651-K2E-T00	ゲージ, オイルレベル	1		
9	22810-KPH-900	レバCOMP., クラッチ	1		
10	22820-KYZ-900	プレートCOMP., クラッチカム	1		
11	22825-046-000	スプリング, カムプレートサイト	1		
12	22830-KYZ-900	プレートCOMP., クラッチリフター	1		
13	22846-KPH-901	ボルト, クラッチアシヤステインク	1		
14	22850-KPH-900	プレートCOMP., プレーキ	1		
15	22853-KPH-900	スプリング, プレーキ	1		
16	22860-HB3-000	リテーナーCOMP., ボール	1		
17	90005-MGZ-J00	ボルト, フランジ 6X14 (NSHF)	3		
18	90443-844-000	ワッシャー, スラスト 8MM	1		
19	90485-040-000	ワッシャー 8MM	1		
20	90605-166-720	サークリップ 7MM	1		
21	90702-KFM-900	ノックピン 8X12	2		
22	91007-KPH-901	ヘアリング, ラジアルボールシヤル 6001U	1		
23	91204-MC7-003	オイルシール 16X28X7	1		
24	91303-001-010	Oリング 8MM	1		

E-6

R. クランクケースカバー

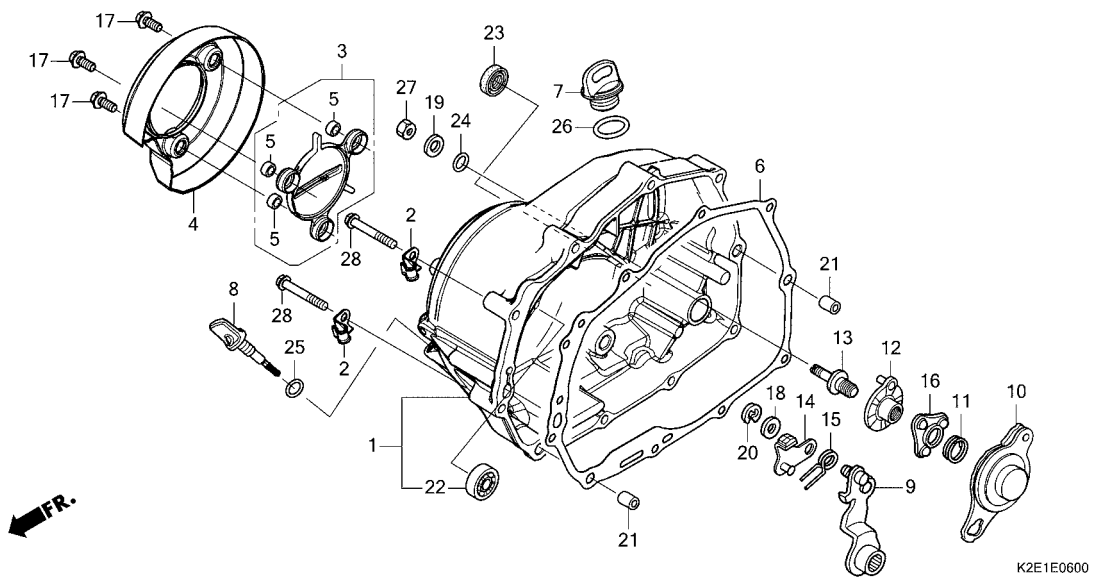

見出 番号	部品番号	部品名	使用個数 適用号機		タイプ
			CT 125A L	初号機 終号機	
25	91306-K64-N00	Oリング 6.3X2.3	1		
26	91307-KRM-840	Oリング 18X3	1		
27	94030-08000	ナット,6カク 8MM	1		
28	96001-06040-00	ボルト,フランジ 6X40	10		

2

E-7

ワンウェイクラッチ

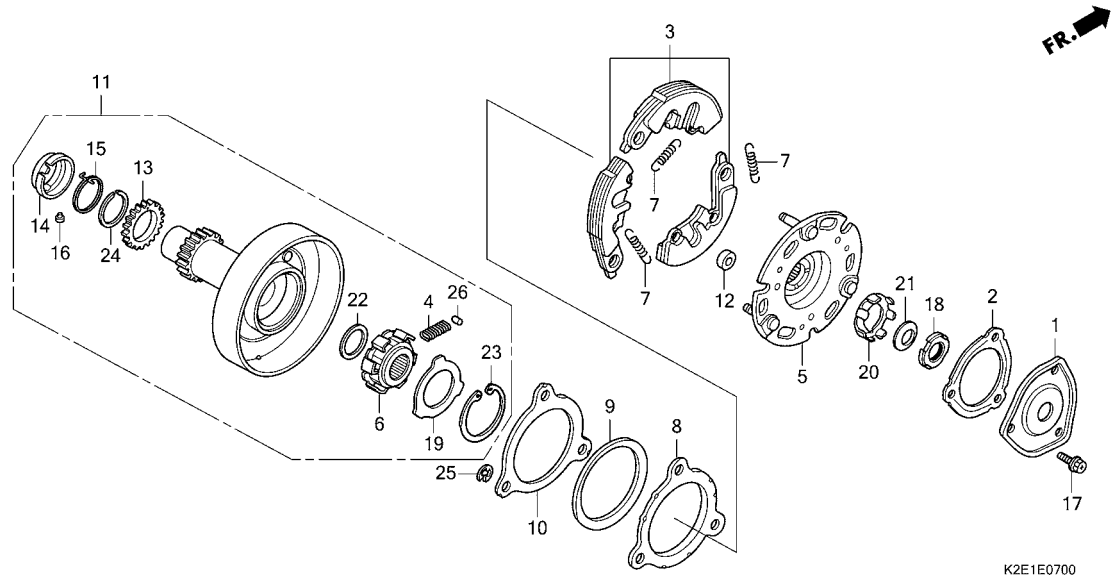

K2E1E0700

見出 番号	部品番号	部品名	使用個数 適用号機		タイプ
			CT 125A L	初号機 終号機	
1	15431-KPH-900	カバー, オイルフィルター	1		
2	15439-KWW-741	カバー, オイルフィルター	1		
3	22535-K73-T30	ウエイトセット, プライマリークラッチ (F.C.C.)	1		
4	22606-GN5-910	スプリンクル, ワンウェイリテーナー	6		
5	22610-KYZ-901	プレートCOMP., プライマリートライブ	1		
6	22630-KYZ-901	インナーCOMP., ワンウェイクラッチ	1		
7	22641-KYZ-901	スプリンクル, プライマリークラッチ	3		
8	22642-K73-T31	ワッシャー, クラッチサイド	1		
9	22643-KPH-900	スプリンクル, サイドフリクション	1		
10	22644-K73-T31	プレート, クラッチサイド	1		
11	22660-K73-T61	アウターASSY., プライマリークラッチ (F.C.C.)	1		
12	22804-KPH-880	ラバー, クラッチダンパー	3		
13	23122-K73-T61	サブギヤ(20T)	1		
14	23123-KPH-900	リテーナー, スプリンクル (F.C.C.)	1		
15	23124-KPH-900	スプリンクル, サブギヤ	1		
16	23125-GN5-910	ピン(F.C.C.)	1		
17	90083-KFL-850	ボルト, スペシャルフランジ 5X8	3		
18	90231-087-010	ナット, ロック 14MM	1		
19	90401-GB2-000	ワッシャー 30X45X0.8	1		
20	90431-GN5-910	ワッシャー, ロック	1		
21	90432-086-000	ワッシャー-B, ロック	1		
22	90433-KWB-601	ワッシャー 17X23X1.5 (F.C.C.)	1		
23	90455-GB2-000	サークルワッシャー, インターナル 45MM	1		

E-7

ワンウェイクラッチ

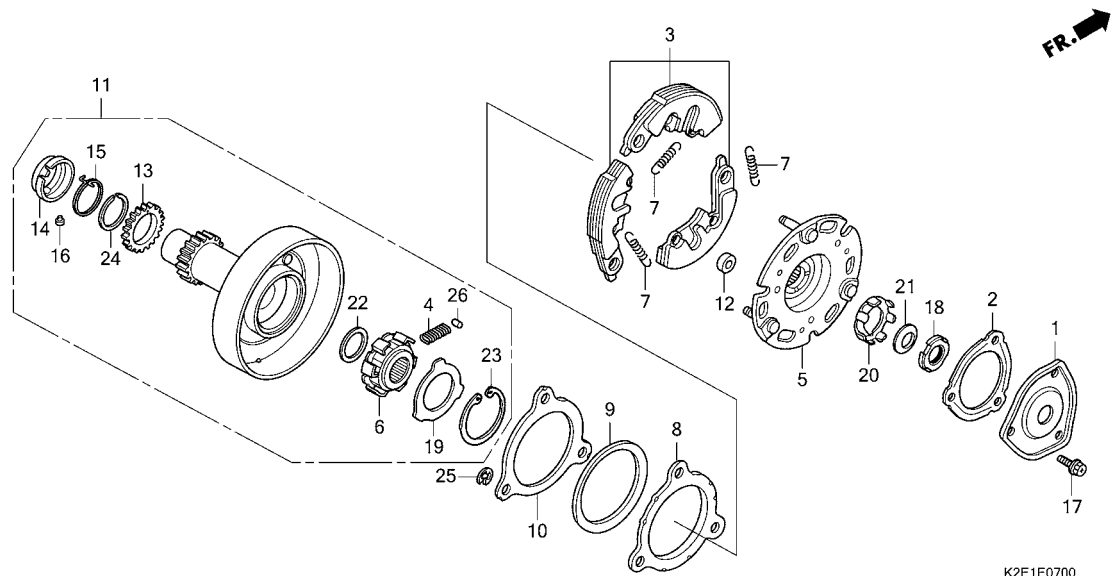

K2E1E0700

見出 番号	部品番号	部品名	使用個数 適用号機		タイプ
			CT 125A L	初号機 終号機	
24	90603-KPH-900	セットリング 25MM	1		
25	90605-166-720	サーキット 7MM	3		
26	91101-GB2-000	ローラー 5X8	6		

E-8

クラッチ

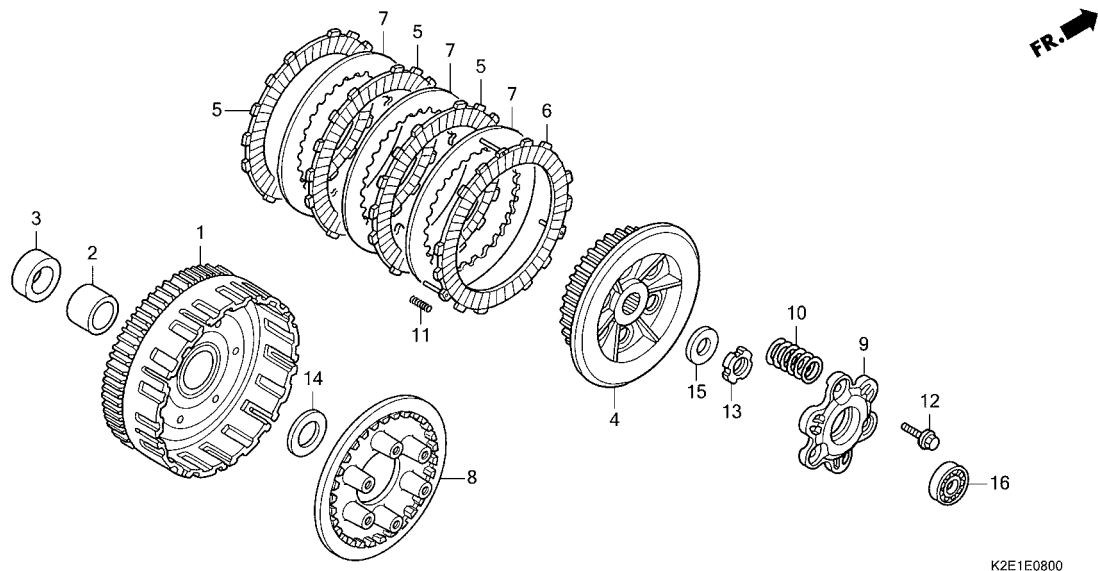

見出 番号	部品番号	部品名	使用個数 適用号機		タイプ
			CT 125A L	初号機 終号機	
1	22100-K73-T31	アウターCOMP. , クラッチ(67T)	1		
2	22115-KPH-900	ガイド, クラッチアウター	1		
3	22116-KPH-900	カラー, クラッチアウター	1		
4	22121-KPH-900	センター, クラッチ	1		
5	22201-KYZ-901	デイスク, クラッチフリクション	3		
6	22208-KYZ-901	デイスクCOMP. , クラッチフリクション	1		
7	22321-KE8-000	プレート, クラッチ	3		
8	22350-KPH-900	プレート, クラッチワッシャー	1		
9	22361-KTM-950	プレート, クラッチリフター	1		
10	22401-KYZ-901	スプリング, クラッチ	6		
11	22402-KYZ-901	スプリング, トラック	3		
12	90050-KPH-900	ボルト, スペシャルフランジ 6X20	3		
13	90231-KM7-700	ナット, ロック 14MM	1		
14	90403-KPH-900	ワッシャー, スラスト 17MM	1		
15	90432-KPT-A00	ワッシャー 14.2X26X3	1		
16	91008-KK6-000	スペアリング, ラジアルボール 16003	1		

E-9

スターティングクラッチ

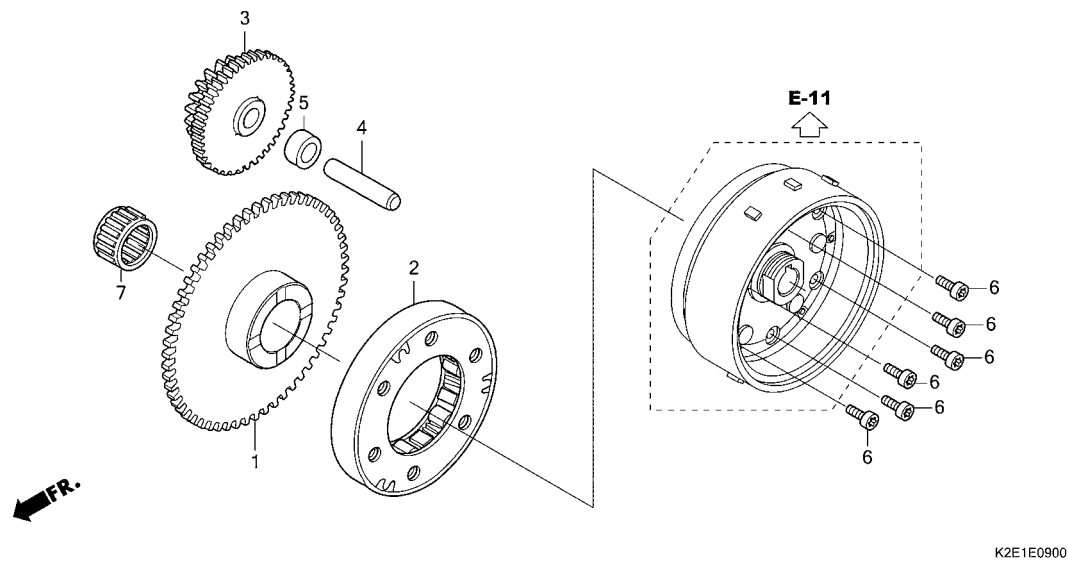

見出 番号	部品番号	部品名	使用個数 適用号機		タイプ
			CT 125A L	初号機 終号機	
1	28110-KYZ-900	ギヤ、スタートリフン(57T)・・・	1		
2	28120-KWB-921	クラッチASSY.,ワンウェイ (キウシウムサシIMIT)	1		
3	28131-KYZ-901	ギヤ、スターリダクシヨ (17T/55T)	1		
4	28132-KPH-900	シャフト、リダクシヨギヤ	1		
5	28133-KPH-900	カラー、スターリダクシヨ	1		
6	90085-KTC-920	ボルト、ソケット 6X14	6		
7	91011-KWW-741	ヘアリング、ニートル 21X27X18 (NTN)	1		

2

E-10

L. クランクケースカバー

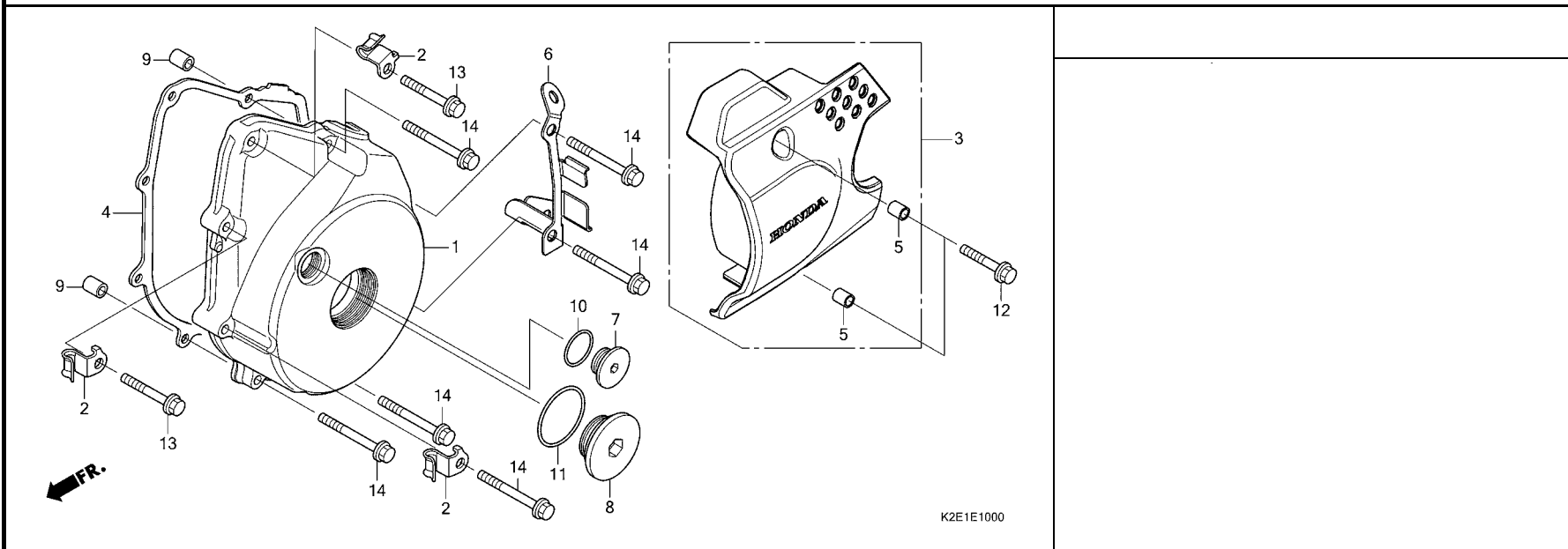

見出 番号	部品番号	部品名	使用個数 適用号機		タイプ
			CT 125A L	初号機 終号機	
1	11341-K0F-T00	カバー、L.クランクケース	1		
2	11346-K0F-T00	クランプ-A, オイルテンプレセンサーコート	3		
3	11360-K2E-T00	カバーCOMP., L.リヤ	1		
4	11395-K73-T60	ガスケット, L.クランクケースカバー	1		
5	23813-KPH-720	カラー 6.4X10	2		
6	35711-K0F-T00	ステー, サイドスタンドスイッチ	1		
7	90084-K0F-T00	キャップ 14MM	1		
8	90087-K0F-T00	キャップ 30MM	1		
9	90702-KFM-900	ナット 8X12	2		
10	91303-377-000	リング 13.8X2.5	1		
11	91356-KWV-000	リング 30MM	1		
12	96001-06025-00	ボルト, フランジ 6X25	2		
13	96001-06028-00	ボルト, フランジ 6X28	2		
14	96001-06035-00	ボルト, フランジ 6X35	6		

2

E-11

ジェネレーター

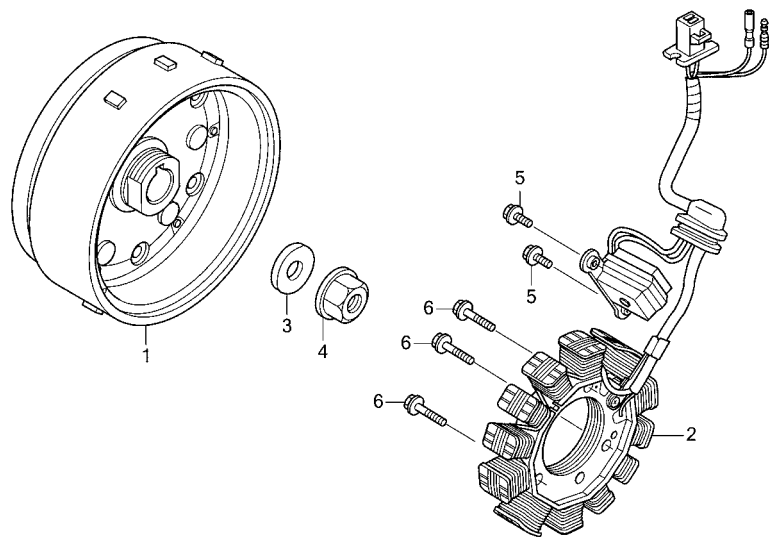

K2E1E1100

見出 番号	部品番号	部品名	使用個数 適用号機		タイプ
			CT 125A L	初号機 終号機	
1	31110-K2E-T02	フライホイールCOMP.(ミツハ)	1		
2	31120-K2E-T01	スターターCOMP.(ミツハ)	1		
3	90439-KWZ-900	ワッシャー 12X24X2.3	1		
4	94050-12000	ナット,フランジ 12MM	1		
5	96001-06016-00	ボルト,フランジ 6X16	2		
6	96001-06025-00	ボルト,フランジ 6X25	3		

2

E-13

スターターモーター

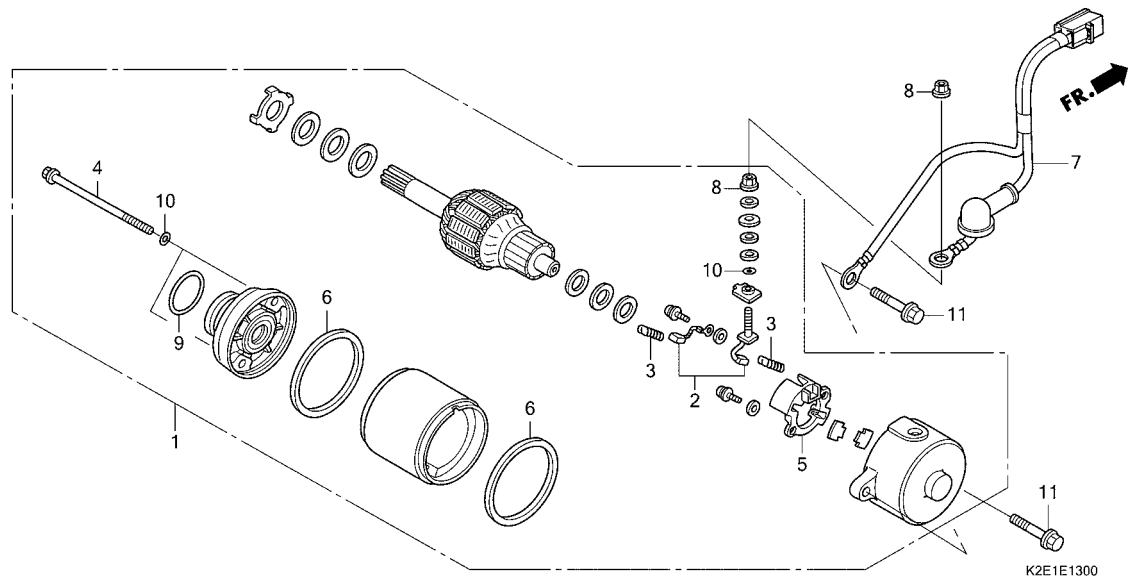

見出 番号	部品番号	部品名	使用個数 適用号機		タイプ
			CT 125A L	初号機 終号機	
1	31200-KPW-901	モーター-ASSY., スターター-(ミツバ) . . .	1		
2	31201-KVS-J01	ターミナルセット, ブラシ	1		
3	31204-KG8-004	スプリング, カーボンブラシ	2		
4	31205-KPW-901	ボルト, セッティング	2		
5	31206-KPW-901	ホルダー, ブラシ	1		
6	31207-MBE-008	リング	2		
7	32410-K2E-T00	ケーブル, スターターモーター	1		
8	90071-MB0-000	ナットワッシャー 6MM	2		
9	91309-425-003	Oリング 24.4X3.1(アライ)	1		
10	91320-MB0-000	Oリング 4X2	3		
11	95701-06025-00	ボルト, フランジ 6X25	2		

2

E-14

オイルポンプ

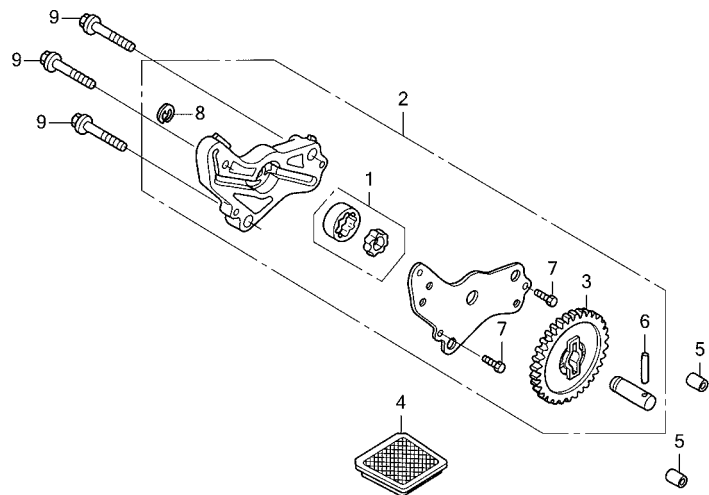

K2E1E1400

見出 番号	部品番号	部品名	使用個数 適用号機		タイプ
			CT 125A L	初号機 終号機	
1	15021-GF6-000	ローターセット, オイルポンプ	1		
2	15100-KTM-D20	ポンプ ASSY, オイル	1		
3	15133-KTM-D20	ギヤ, オイルポンプドライブ (30T)	1		
4	15421-KSP-910	スクリーン, オイルフィルター	1		
5	90702-KFM-900	ノックピン 8X12	2		
6	91105-KTM-970	ローラー 4X23.8	1		
	96220-40238		1		
7	93301-05012-0J	ボルト, 6カク 5X12	2		
8	94540-06018	Eリング 6MM	1		
9	95701-06035-00	ボルト, フランジ 6X35	3		

E-15

クランクケース

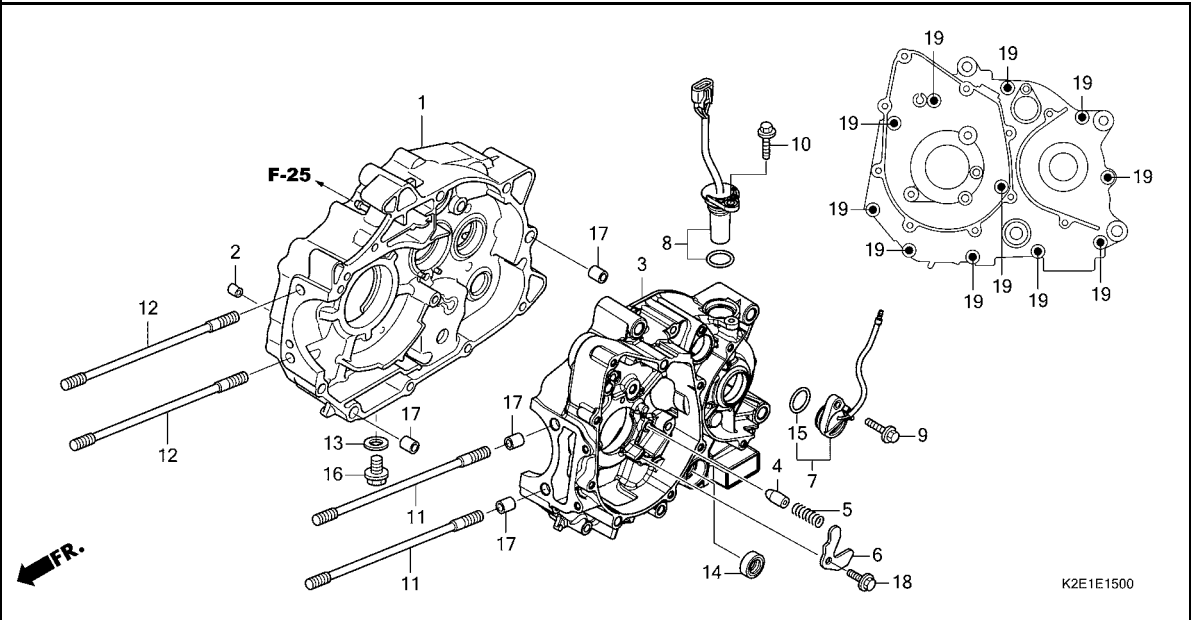

見出 番号	部品番号	部品名	使用個数 適用号機		タイプ
			CT 125A L	初号機 終号機	
1	11100-K2E-T00	クランクケースCOMP.,R.	1		
2	11133-KYZ-900	シムエット,オイル 1.0MM	1		
3	11200-K0F-T00	クランクケースCOMP.,L.	1		
4	11215-KYZ-900	プラグ,ハアリング プッシュ	1		
5	11216-KYZ-900	スプリング,ハアリング プッシュ	1		
6	11218-KYZ-900	プレート,オイルストッパー	1		
7	35759-K2E-J01	コンタクトASSY.,ニュートラルスイッチ (トウヨウ)	1		
8	37700-K2E-T01	センサーASSY.,スピート (ニツホンセイキ)	1		
9	90001-K0F-T00	ボルト,フランジ 6X18	1		
10	90004-GHB-640	ボルト,フランジ 6X18(NSHF) ...	1		
11	90031-KPH-900	ボルト,シリンダースタット 8X203 ..	2		
12	90031-KYZ-900	ボルト,シリンダースタット 8X196 ..	2		
13	90407-259-000	ハツキン,トレンコツク 12.5X20 ...	1		
14	91208-KPH-901	オイルシール 11.6X24X10(アライ) ..	1		
15	91301-HP2-671	Oリング 21X2.4	1		
16	92800-12000	ボルト,トレンプラグ 12MM	1		
17	94301-10120	ノックピン 10X12	4		
18	95701-06014-00	ボルト,フランジ 6X14	1		
19	96001-06060-00	ボルト,フランジ 6X60	11		

E-16

クランクシャフト / ピストン

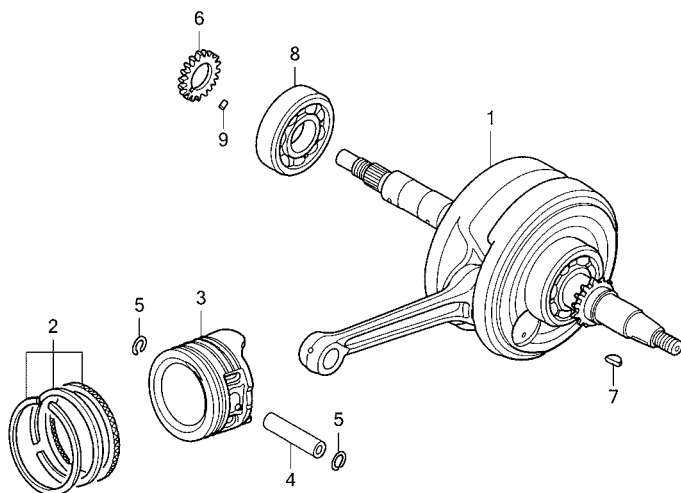

K2E1E1600

見出 番号	部品番号	部品名	使用個数 適用号機		タイプ
			CT 125A L	初号機 終号機	
1	13000-K73-T30	クランクシャフトCOMP.	1		
2	13011-KYZ-900	リングセット,ピ°ストン(スタンダ°ト°)	1		
	13012-K73-T30	リングセット,ピ°ストン(スタンダ°ト°) (リケン)	1		
3	13101-KYZ-900	ピ°ストン.....	1		
4	13111-087-000	ピン,ピ°ストン.....	1		
5	13115-GN5-910	クリツ°,ピ°ストンピン 13MM.....	2		
6	15341-KPH-900	ギ°ヤ°,オイルポンプ°ドライブ° (19T)	1		
7	90741-003-010	ギ°,ウツ°ラフ 4MM.....	1		
8	91001-KWS-901	ベ°アリンク°,ラン°アルボ°ール 63/22 (NSK)	1		
9	94303-03050	ワツクピン 3X5.....	1		

E-17

トランスミッション

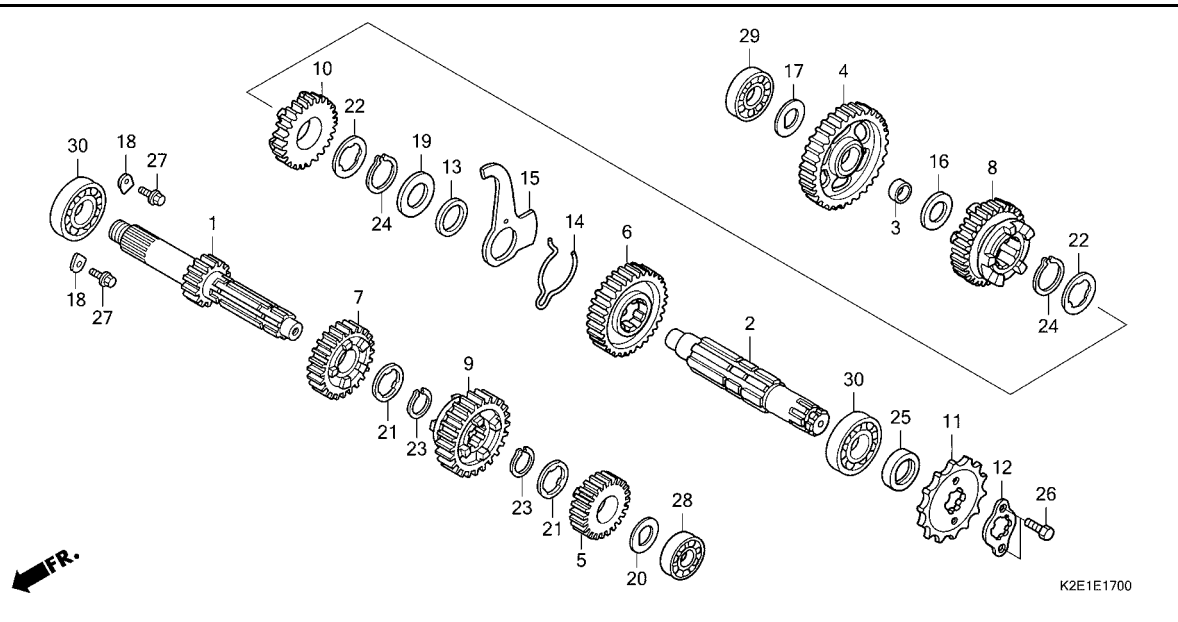

見出 番号	部品番号	部品名	使用個数 適用号機		タイプ
			CT 125A L	初号機 終号機	
1	23211-KPH-900	メインシャフト(14T)	1		
2	23221-KPH-900	カウンターシャフト	1		
3	23415-KPH-900	ワッシャー 15MM	1		
4	23421-KPH-900	ギヤ,カウンターシャフトファースト(35T)	1		
5	23431-KPH-700	ギヤ,メインシャフトセカンド(20T) ..	1		
6	23441-KPH-900	ギヤ,カウンターシャフトセカンド(31T)	1		
7	23451-KPH-700	ギヤ,メインシャフトサード(20T) ..	1		
8	23461-KPH-900	ギヤ,カウンターシャフトサード(23T) ..	1		
9	23471-KPH-700	ギヤ,メインシャフトフォース(26T) ..	1		
10	23481-KPH-700	ギヤ,カウンターシャフトフォース(24T) ..	1		
11	23801-K2E-T00	スプロケット,ドライブ(14T)	1		
12	23802-GN5-910	プレート,ファイキング	1		
13	23911-KPH-900	カラー,ロッキングプレート	1		
14	24305-KPH-900	スプリング,チェーンフリクション	1		
15	24306-KPH-900	プレート,トラムロック	1		
16	90412-187-000	ワッシャー,スラスト 15MM	1		
17	90412-KPH-900	ワッシャー,スペシヤル 12X23	1		
18	90441-KRM-840	プレート,ハブリングホルダー	2		
19	90452-413-000	ワッシャー,スラスト 20MM	1		
20	90452-KGH-900	ワッシャー,スペシヤル 12MM	1		
21	90461-115-000	ワッシャー,スプリングライン 17MM	2		
22	90461-GB4-770	ワッシャー,スプリングライン 20X1.2	2		
23	90601-001-000	サークリップ,エキスターナル 17MM	2		
24	90605-200-000	セツトリング 20MM	2		
25	91204-KPH-902	オイルシール 17X30X5(NOK)	1		

E-17

トランスミッション

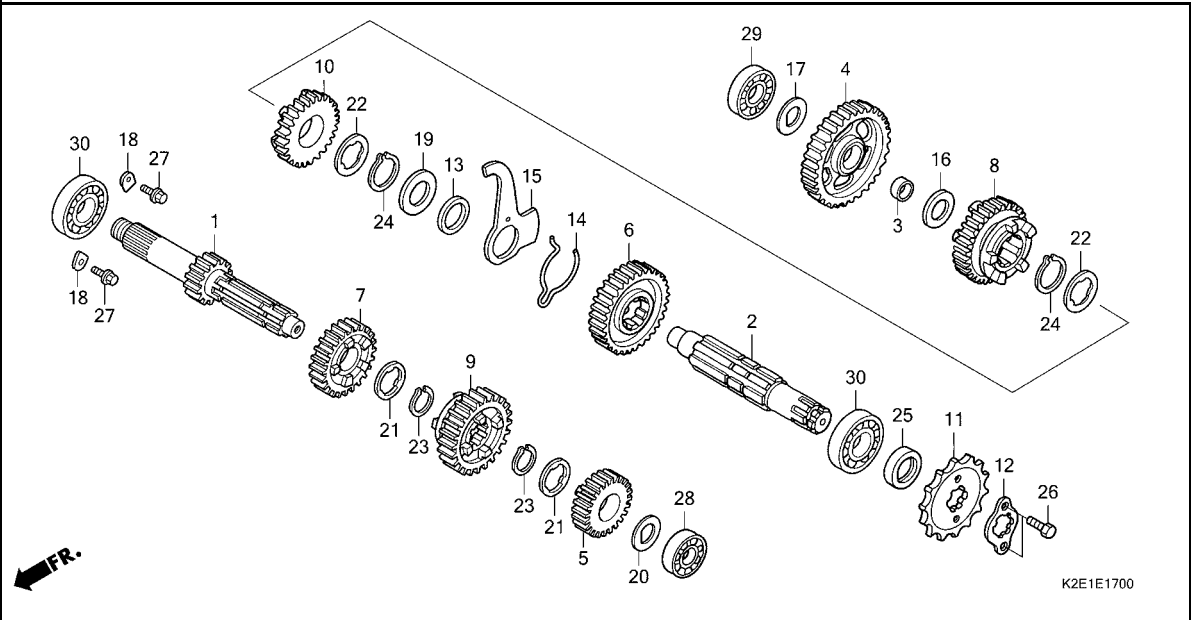

見出 番号	部品番号	部品名	使用個数		適用号機		タイプ
			CT	L	初号機	終号機	
26	92101-06010-0A	ボルト,6カク 6X10	2				
27	95701-06014-00	ボルト,フランジ 6X14	2				
28	96100-60010-00	ハアリング,ラジアルホ-ル 6001 ..	1				
29	96100-62010-00	ハアリング,ラジアルホ-ル 6201 ..	1				
30	96100-62030-00	ハアリング,ラジアルホ-ル 6203 ..	2				

2

E-19

ギヤシフトドラム

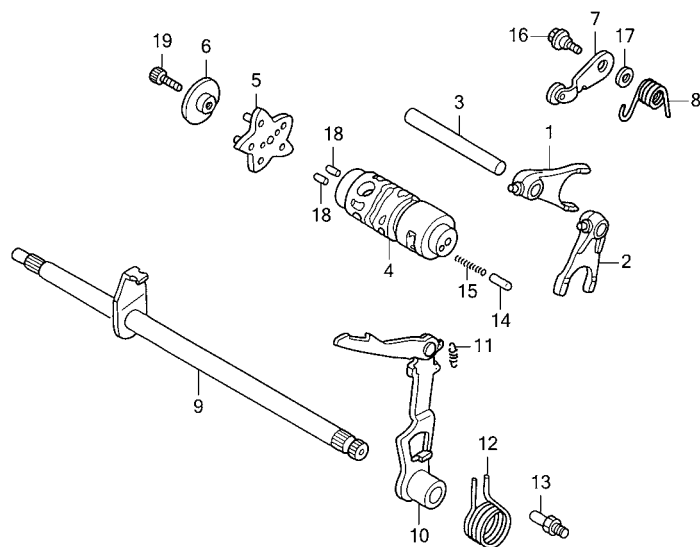

K2E1E1900

2

見出 番号	部品番号	部品名	使用個数 適用号機		タイプ
			CT 125A L	初号機 終号機	
1	24211-KPH-900	フォーク,R.ギヤシフト	1		
2	24212-KPH-900	フォーク,L.ギヤシフト	1		
3	24241-KPH-900	シャフト,ギヤシフトフォーク	1		
4	24301-KPH-900	ドラム,ギヤシフト	1		
5	24410-KPH-900	プレートCOMP.,ギヤシフトドラム ストツパ	1		
6	24421-KPH-900	ホルダー,ドラムストツパ	1		
7	24430-KPH-901	ストツパ-COMP.,ギヤシフトドラム	1		
8	24435-KYZ-900	スプリング,シフトドラムストツパ	1		
9	24610-KPH-900	スピンドルCOMP.,ギヤシフト	1		
10	24630-KPH-900	アームCOMP.,ギヤシフト	1		
11	24641-KPH-900	スプリング,ギヤシフトアーム	1		
12	24651-KPH-900	スプリング,ギヤシフトリターン	1		
13	24652-KPH-900	ピン,シフトリターンスプリング	1		
14	35751-K26-920	キャップ,チェンジスイッチコンタクト	1		
15	35752-KPH-900	スプリング,チェンジスイッチコンタクト	1		
16	90022-MG8-000	ピン,シフトドラムストツパアーム	1		
17	90435-HB3-000	ワッシャー 6.1MM	1		
18	96220-30085	ローラー 3X8.5	2		
19	96600-06016-00	ボルト,ソケット 6X16	1		

E-20

キックスタータースピンドル

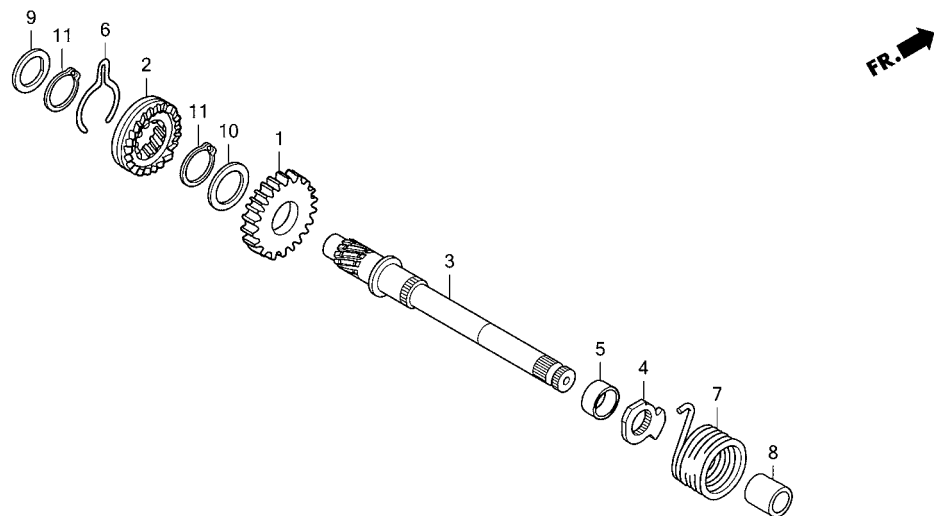

K2E1E2000

見出 番号	部品番号	部品名	使用個数 適用号機		タイプ
			CT 125A L	初号機 終号機	
1	28211-KYZ-900	ピニオン,キックスター(27T).....	1		
2	28221-KYZ-900	ラチェット,スターターライブ(10T)...	1		
3	28251-KYZ-900	スピンドル,キックスター(10T)...	1		
4	28262-KPH-900	リテーナー,キックスプリング.....	1		
5	28265-KPH-900	カラー,キックリテーナー.....	1		
6	28271-KYZ-900	スプリング,フリクションスターターピニオン	1		
7	28281-KPH-900	スプリング,キックリターン.....	1		
8	28282-KPH-900	カラー,キックスプリング.....	1		
9	90452-KYZ-900	ワッシャー,スラスト 15.5MM.....	1		
10	90454-KPH-900	ワッシャー 25X20.2X1.....	1		
11	90605-200-000	セツリング 20MM.....	2		
	90605-KPS-900	2		
	90605-KYY-900	2		

E-23

スロットルボディ / フューエルインジェクター

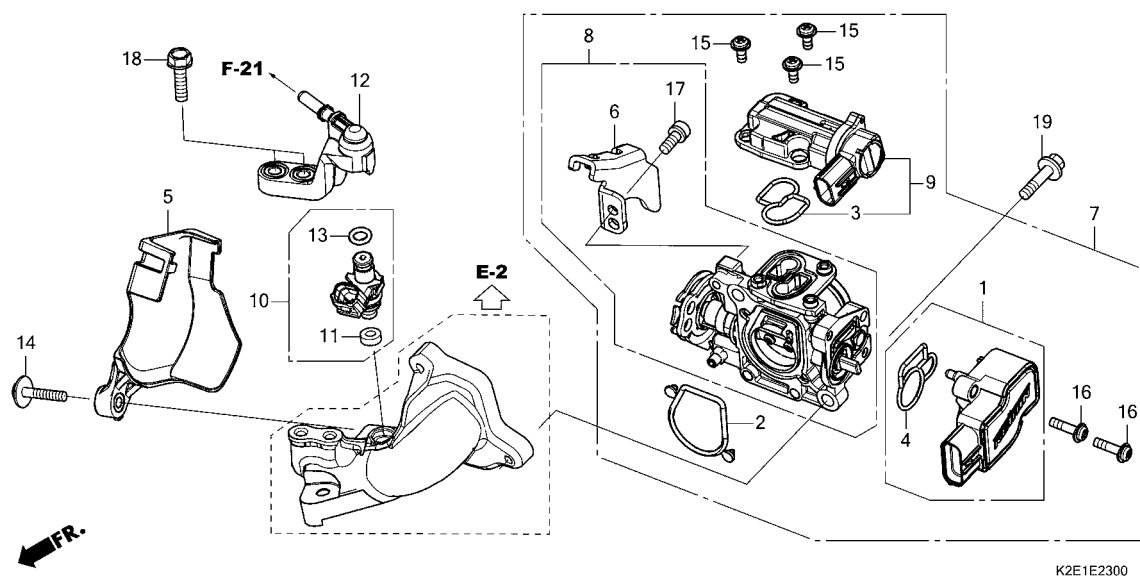

2

見出 番号	部品番号	部品名	使用個数 適用号機		タイプ
			CT 125A L	初号機 終号機	
1	16060-K35-V01	センサーセット	1		
2	16075-K35-V01	Oリング, スロットルボディ	1		
3	16076-K35-V01	Oリング	1		
4	16077-K35-V01	Oリング	1		
5	16150-K2E-T00	カバーCOMP, スロットル	1		
6	16169-K2E-T01	ステアワイヤー	1		
7	16400-K2E-T01	ボディASSY, スロットル(GQYYB A)	1		
8	16410-K2E-T01	ボディセット	1		
9	16430-K0G-901	バルブセット, アイドルエアコントロール	1		
10	16450-K60-T71	インジェクターASSY, フューエル	1		
11	16472-KPC-D50	リング, シール	1		
12	17560-KSS-J00	ジョイントCOMP, インジェクター	1		
13	91301-GGL-J01	Oリング 6.3X2.2	1		
14	93414-05025-08	ボルトワッシャー 5X25	1		
15	93891-04010-18	スクリーウワッシャー 4X10	3		
16	93891-04016-18	スクリーウワッシャー 4X16	2		
17	93892-05012-18	スクリーウワッシャー 5X12	1		
18	95701-06022-00	ボルト, フランジ 6X22	2		
19	96001-06018-00	ボルト, フランジ 6X18	2		

EOP-1

ガスケットキット A

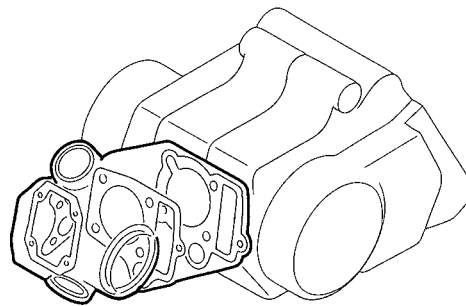
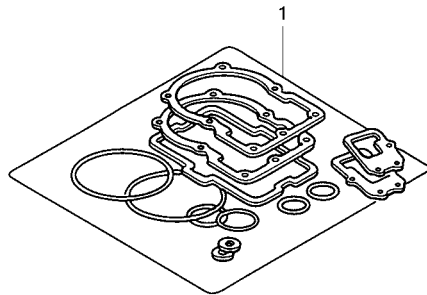

K2E1X0100

見出 番号	部品番号	部品名	使用個数 適用号機		タイプ
			CT 125A L	初号機 終号機	
1	06111-K2E-J00	ガスケットキットA	1		
	12191-K73-T60	ガスケット, シリンダー	1		
	12251-K73-T61	ガスケット, シリンダーヘッド	1		
	12251-KYZ-901		1		
	18291-GE2-920	ガスケット, エキゾーストパイプ	1		
	90441-286-000	ワッシャー, シーリング 8MM	3		
	90441-ME9-000		1		
	90443-MB0-000	ワッシャー, シーリング 10.2MM	1		
	90475-KWB-600	ワッシャー 8MM	1		
	91301-PH8-005	Oリング 74.5X2.5(NOK)	1		
	91304-KPH-700	Oリング 29X2.4	1		
	91372-KPH-900	Oリング, タペットアジャステイキングホール キャップ	2		

EOP-2

ガスケットキット B

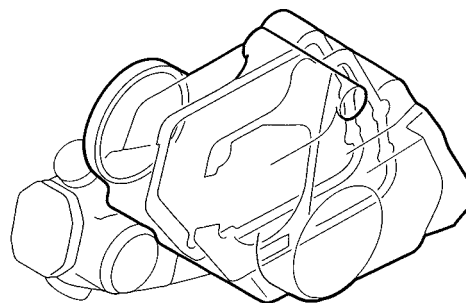
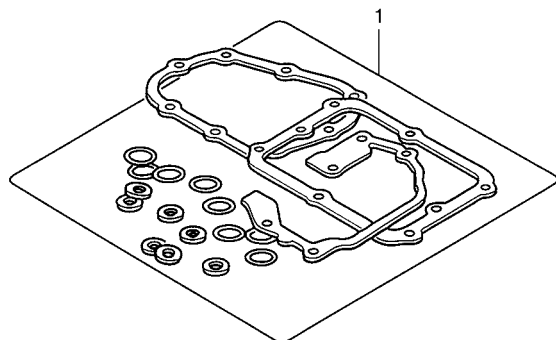

K2E1X0200

2

見出 番号	部品番号	部品名	使用個数 適用号機		タイプ
			CT 125A L	初号機 終号機	
1	06112-K2E-J00	ガスケットキットB	1		
	11394-K73-T60	ガスケット,R.クランクケースカバー	1		
	11395-K73-T60	ガスケット,L.クランクケースカバー	1		
	15439-KWW-741	ガスケット,オイルフィルターカバー(ニチアス)	1		
	90407-259-000	パッキン,トレンコツク 12.5X20	1		
	90463-ML7-000	ワッシャー,シーリング 6.5MM	1		
	90544-KF0-000	ワッシャー,シーリング 14MM	1		
	91301-HP2-671	Oリング 21X2.4	1		
	91303-001-010	Oリング 8MM	1		
	91303-377-000	Oリング 13.8X2.5	1		
	91306-K64-N00	Oリング 6.3X2.3	1		
	91307-KRM-840	Oリング 18X3	1		
	91309-425-003	Oリング 24.4X3.1(アライ)	1		
	91356-KWV-000	Oリング 30MM	1		

F-1

ヘッドライト

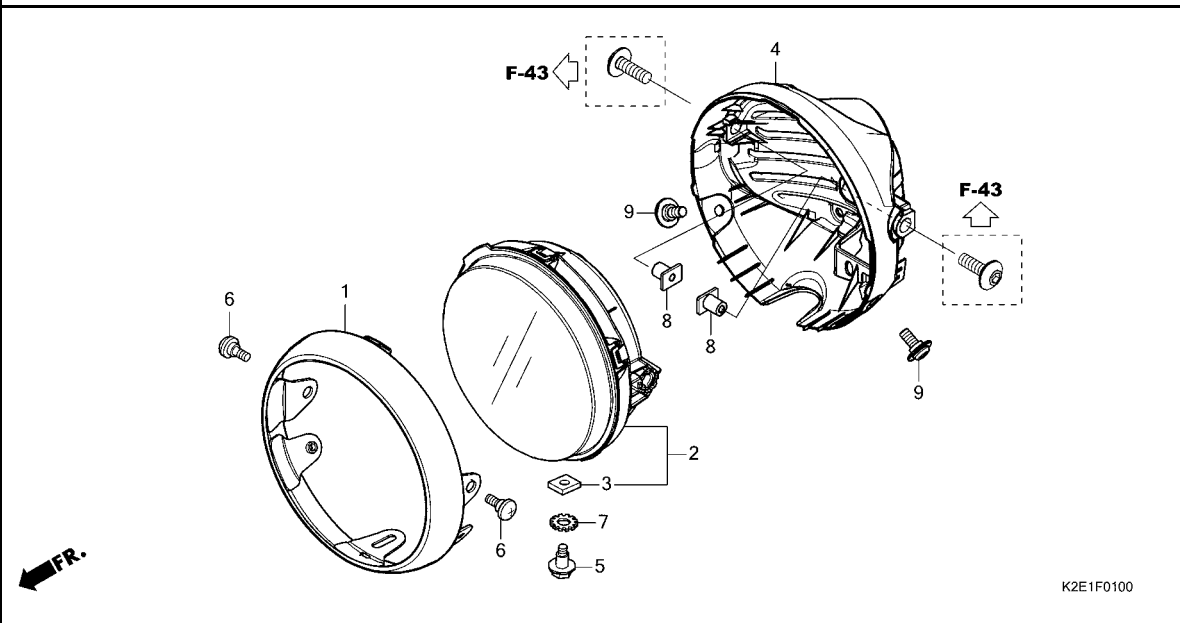

見出 番号	部品番号	部品名	使用個数 適用号機		タイプ
			CT 125A L	初号機 終号機	
1	33101-K2E-T01	リムCOMP.,ヘッドライト	1		
2	33110-K0F-T02	ヘッドライトユニット	1		
3	33128-GBL-003	ナット, スペシャル	1		
4	61300-K2E-T01	ケース, ヘッドライト	1		
5	90101-GJ6-000	ボルト, アジヤステインク	1		
6	90108-KVN-900	ボルト, カウルセッティング	2		
7	90307-GJ6-003	ワッシャー, ロツク 6MM	1		
8	90504-K2E-T00	カラー, ヘッドライトセッティング	2		
9	91509-GE2-760	スクリュー, ハン 5X11.5	2		



F-2

メーター

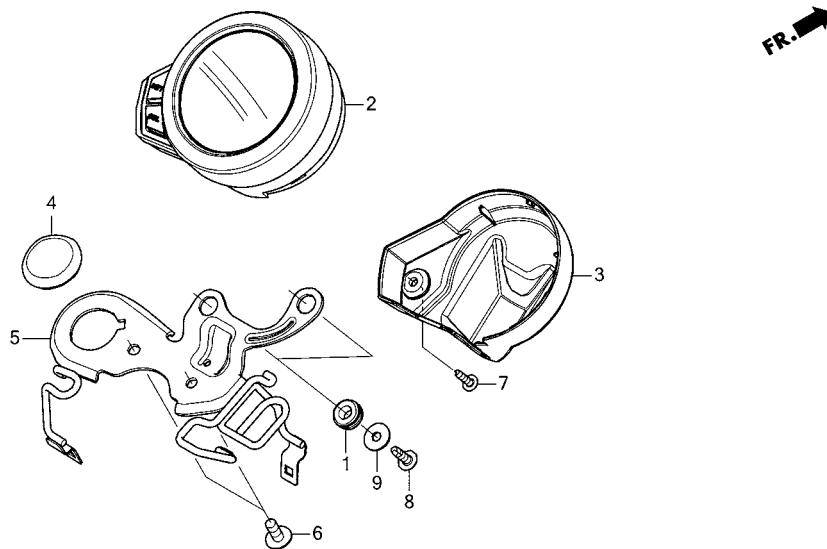

見出 番号	部品番号	部品名	使用個数 適用号機		タイプ
			CT 125A L	初号機 終号機	
1	11344-MB0-000	クromツツA, リヤカハ (8X16X6.6) (フロントヨウ)	2		
2	37100-K2E-T01	メーターASSY., コンビネーション(KPH) (ニツボンセイキ)	1		
3	37210-K2E-T00	ケース, メーターコア	1		
4	39119-MJG-640	クromツツ, オーディオボックス	1		
5	61350-K2E-T00	ステー, メーター	1		
6	90118-MGZ-D80	スクリユー, パン 6X14	2		
7	93903-34480	スクリユー, タツビング 4X16	1		
8	93903-35320	スクリユー, タツビング 5X16	2		
9	94103-05800	ワッシャー, フレイン 5MM	2		



F-4

スイッチ / ケーブル / ミラー

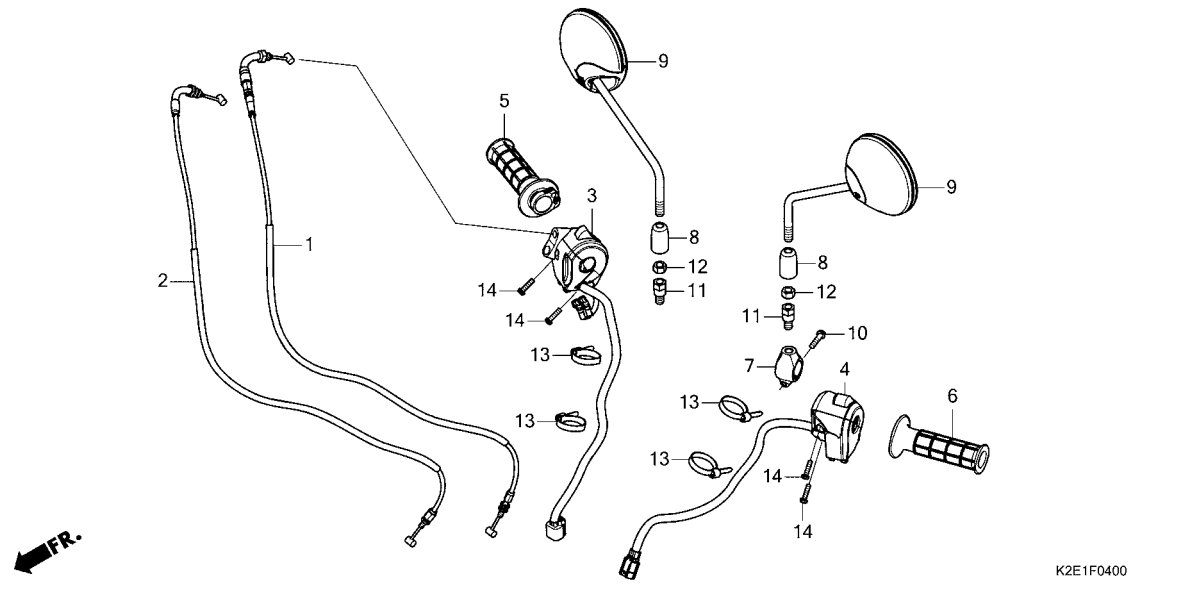

見出 番号	部品番号	部品名	使用個数 適用号機		タイプ
			CT 125A L	初号機 終号機	
1	17910-K2E-T01	ケーブルCOMP. A, スロットル	1		
2	17920-K2E-T01	ケーブルCOMP. B, スロットル	1		
3	35130-K2E-T01	スイッチASSY., エンジンストップ	1		
4	35200-K2E-T01	スイッチASSY., ティーマー&ホーン&ウインカー	1		
5	53140-K2E-T00	グリップCOMP., スロットル	1		
6	53166-K2E-T00	グリップ, L. ハンドル	1		
7	53173-K2E-T00	ホルダー, ハックミラー	1		
8	88119-KWW-640	キヤップ, ロックナット	2		
9	88210-K2E-T01ZA	ミラーCOMP. *NH303M*マットアクシスクレメタリック	2		
10	90013-GHB-680	ホルト, フランジ 6X28	1		
11	90101-KWW-640	ホルト, アダプター 10MM	2		
12	90301-KWW-640	ナット, 6カク 10MM(ヒタリネジ)	2		
13	90650-KW3-000	バンド, ワイヤ	4		
14	93892-05020-07	スクリーウツシャー 5X20	4		

3

F-5-10

フロントブレーキマスターシリンダー

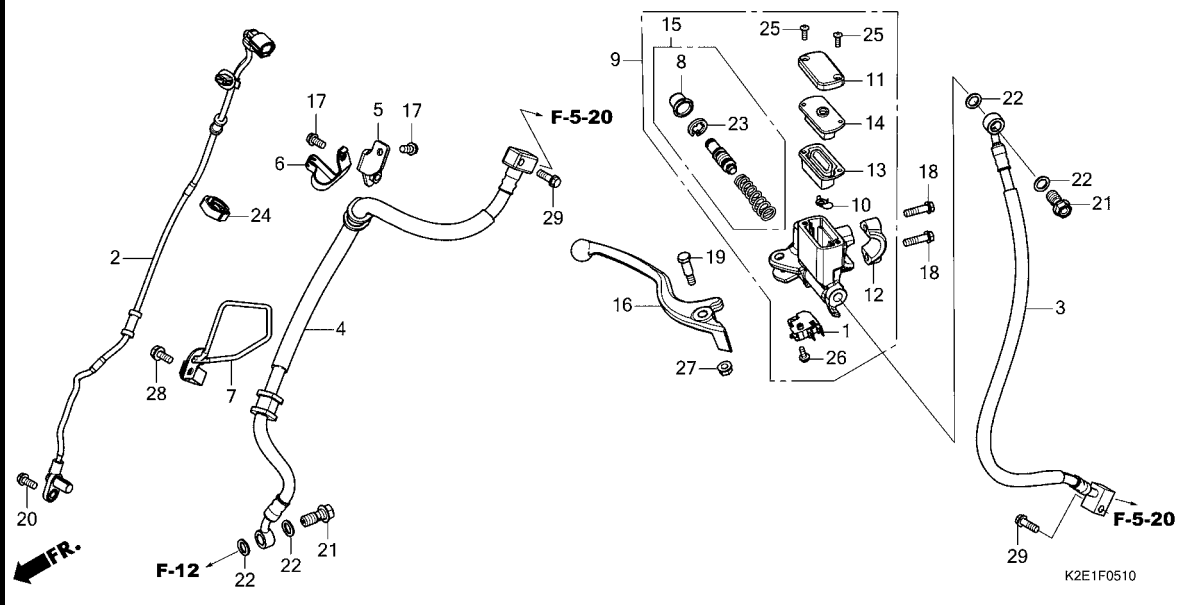

見出 番号	部品番号	部品名	使用個数 適用号機		タイプ
			CT 125A L	初号機 終号機	
1	35340-MGS-D31	スイッチASSY., フロントストツフ	1		
2	38520-K2E-T01	センサー, フロントホイールスピード	1		
3	45125-K2E-T01	ホースCOMP. A, フロントブレーキ(ニチリン)	1		
4	45128-K2E-T01	ホースCOMP. B, フロントブレーキ(ニチリン)	1		
5	45156-K2E-T00	ステ-COMP., フロントブレーキホース	1		
6	45157-K2E-T00	クランプ-A, フロントブレーキホース	1		
7	45158-K2E-T00	クランプ-B, フロントブレーキホース	1		
8	45504-410-003	ブーツCOMP.	1		
9	45510-K0F-T01	シリンダーサブASSY., フロントブレーキ マスター	1		
10	45512-MA6-006	プロテクター	1		
11	45513-GW0-911	キャップ, マスターシリンダー	1		
12	45517-166-006	ホルダー, マスターシリンダー	1		
13	45520-GW0-911	ダイヤフラム	1		
14	45521-GW0-911	プレート, ダイヤフラム	1		
15	45530-471-831	シリンダーセット, マスター	1		
16	53175-KYT-922	レバー, R.ステアリングハンドル	1		
17	90013-GHB-610	ボルト, フランジ 6X12	2		
18	90013-GHB-660	ボルト, フランジ 6X22	2		
19	90114-KGH-900	ボルト, ハンドルレバーピボット	1		
20	90117-KZZ-J80	ボルト, フランジ 6X14	1		
21	90145-MS9-612	ボルト, オイル 10X22(サガテツコウ)	2		
22	90545-300-000	ワッシャー, オイルボルト	4		
23	90651-MA5-671	サークリップ	1		
24	90690-MEF-800	クランプ, ハーネス	1		



F-5-10

フロントブレーキマスターシリンダー

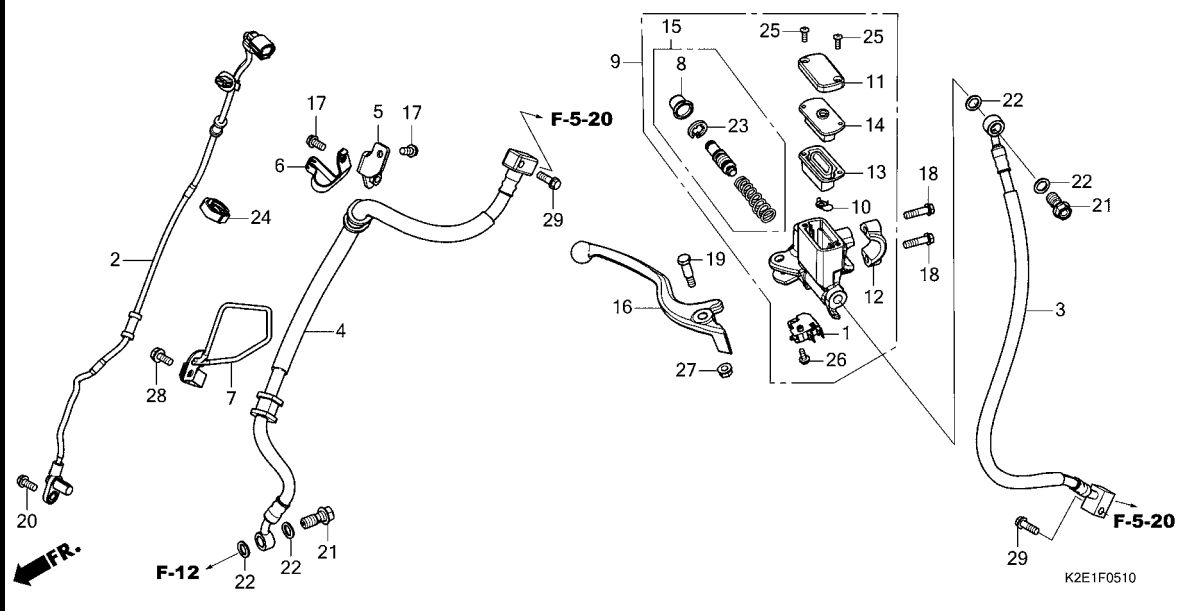

見出 番号	部品番号	部品名	使用個数 適用号機		タイプ
			CT 125A L	初号機 終号機	
25	93600-04012-1G	スクリー、フラット 4X12	2		
26	93893-04012-17	スクリーワッシャー 4X12	1		
27	94050-06000	ナット、フランジ 6MM	1		
28	95701-06014-07	ボルト、フランジ 6X14	1		
29	96001-06018-07	ボルト、フランジ 6X18	2		

F-5-20

ABS モジュレーター / ブレーキパイプ

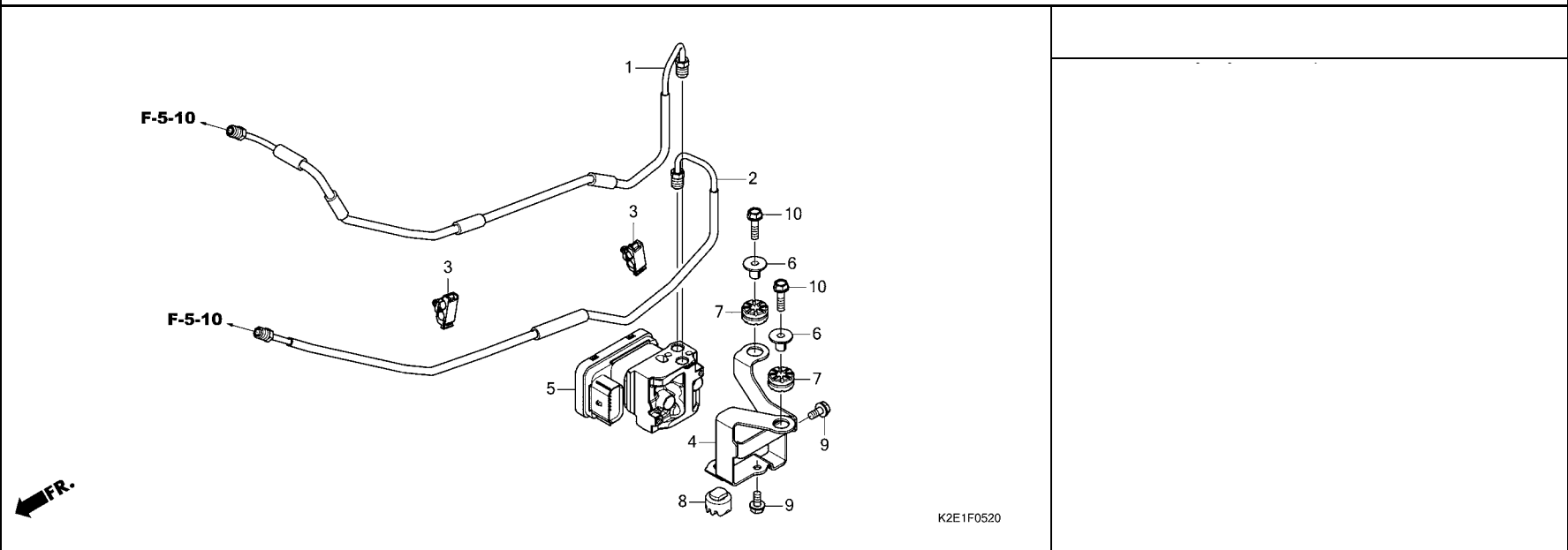

見出 番号	部品番号	部品名	使用個数		適用号機		タイプ
			CT	L	初号機	終号機	
1	45126-K2E-T00	ハ°イフ°COMP.A,フロントブレーキ...	1				
2	45127-K2E-T00	ハ°イフ°COMP.B,フロントブレーキ...	1				
3	46392-TF0-003	クリップ,ブレーキパイフ°	2				
4	50245-K0G-950	ブラケット,ABSモジュレーター	1				
5	57110-K2E-T01	モジュレーター-ASSY.	1				
6	61102-KTY-D30	カラー,ラジエターマウンティング	2				
7	77208-KW7-900	ラバ-B,シートマウンティング	2				
8	77214-KPH-900	ラバ-B,シートマウンティング	1				
9	95701-06012-00	ボルト,フランジ 6X12	2				
10	95701-06022-00	ボルト,フランジ 6X22	2				



F-7

ハンドルパイプ / トップブリッジ

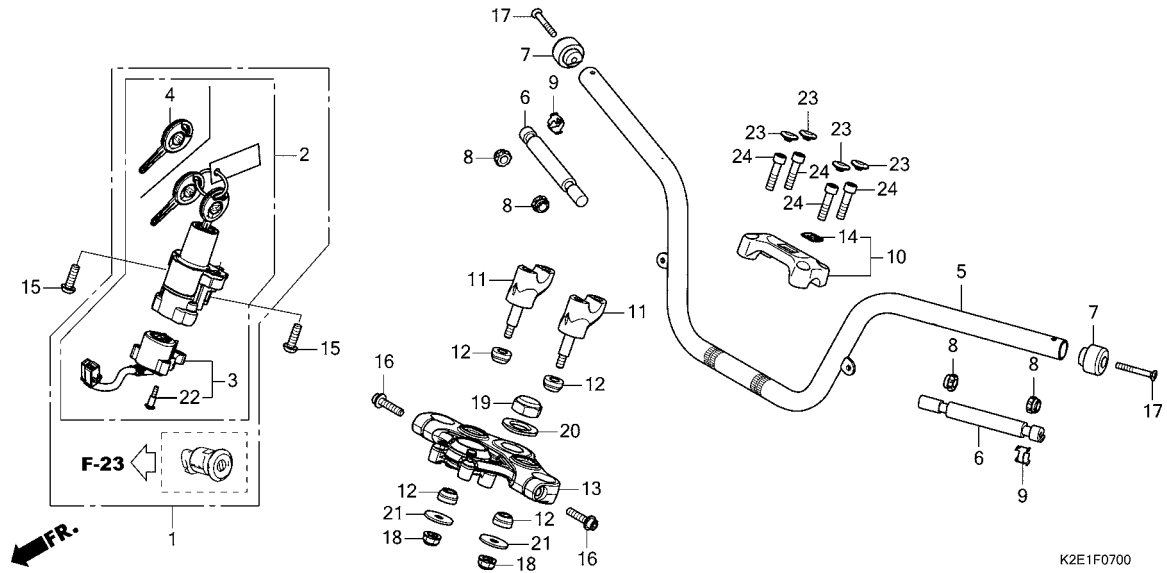

見出 番号	部品番号	部品名	使用個数 適用号機		タイプ
			CT 125A L	初号機 終号機	
1	35010-K2E-T00	キーセット	1		
2	35100-K0F-T01	スイッチASSY., コンビネーション&ロツク	1		
3	35101-K0F-T01	ハースCOMP., コンタクト	1		
4	35111-K0F-T01	キーCOMP. (WAVE)	2		
5	53100-K2E-T00	ハイパCOMP., ステアリングハンドル	1		
6	53104-K2E-T00	ウエイトB, ステアリングハンドル	2		
7	53105-K2E-T00	ウエイト, ステアリングハンドル	2		
8	53106-KR3-770	ラバーA, ハンドルウエイト	4		
9	53108-KR3-940	リング, ハンドルウエイトスナッフ	2		
10	53130-K2E-T00	ホルダーCOMP., ハンドルアツパ	1		
11	53132-K2E-T00	ホルダー, ハンドルアンダー	2		
12	53136-K2E-T00	ラバー, ハンドルクツション	4		
13	53230-K2E-T00	ブリツジ, フォートツツ	1		
14	86150-KPG-901	エンブレム, フロタクツション(マルイ)	1		
	86150-KPG-902	エンブレム, フロタクツション(ウエハラ)	1		
	86150-KTJ-C60	エンブレム, フロタクツション(シンコー)	1		
15	90107-MBG-000	ホルルト, フソウエイ 8MM	2		
16	90160-K26-900	ホルルト, フランツソケット 8X32	2		
17	90191-KWB-600	スクリユ, オーハル 6X45	2		
18	90304-KPG-901	ナツツ, U 8MM	2		
19	90305-KGH-900	ナツツ, ステアリングステム	1		
20	90503-KGH-900	ワツシヤ, ステアリングステム	1		
21	90535-K26-900	ワツシヤ, ハンドルアンダーホルター	2		
22	91059-KY2-711	スクリユ, タツビング 3X16	3		
23	91456-371-770	キャツツ, ソケットホルルト	4		
24	96700-08032-08	ホルルト, ソケット 8X32	4		

F-9

ステアリングシステム

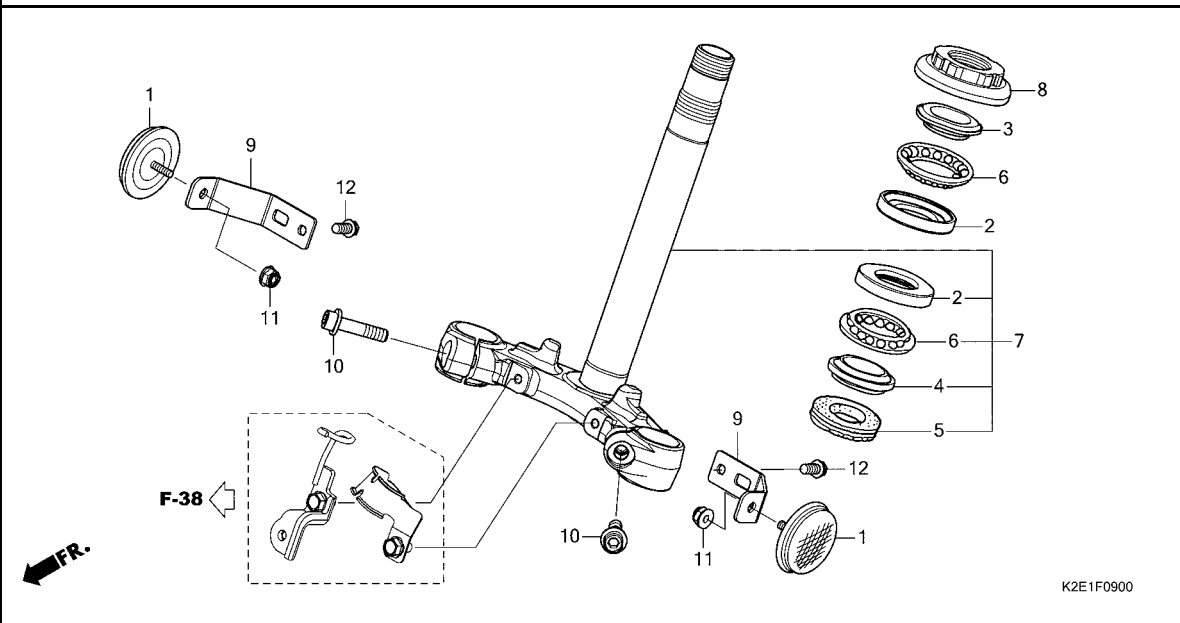

見出 番号	部品番号	部品名	使用個数 適用号機		タイプ
			CT 125A L	初号機 終号機	
1	33741-KTG-U01	リフレクター, フロントリフレックス(アンバー)	2		
2	50301-KTR-900	レース, ステアリング" トップ" ボール	2		
3	53211-268-010	レース, ステアリング" トップ" コーン	1		
4	53212-200-000	レース, ステアリング" ボトム" コーン	1		
5	53214-200-000	タ" スチール, ステアリング" ハット	1		
6	53215-KTR-900	ボールASSY., ステアリング" スチール	2		
7	53219-K2E-T00	ステムサブ" ASSY., ステアリング	1		
8	53220-KE8-010	スレット" COMP., ステアリング" ハット" トップ	1		
9	61102-K2E-T00	ステー, フロントリフレクター	2		
10	90160-K26-900	ボルト, フランジ" ソケット 8X32	2		
11	90301-KGH-901	ナット, U 6MM(フジ" セイミツ)	2		
12	95701-06012-08	ボルト, フランジ" 6X12	2		



F-10

フロントフェンダー

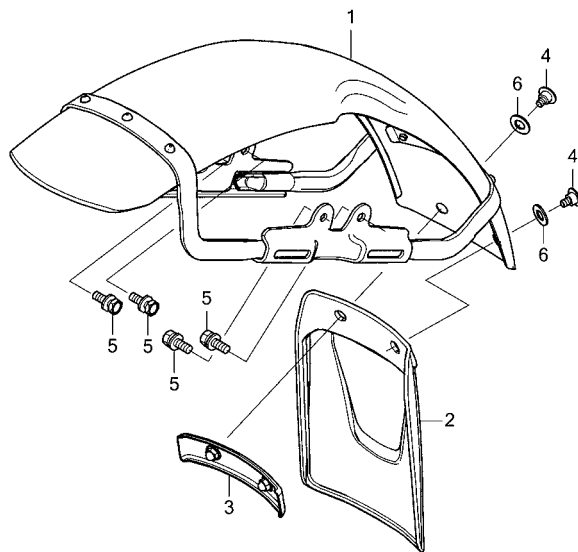

K2E1F1000

見出 番号	部品番号	部品名	使用個数		適用号機		タイプ
			CT 125A L		初号機	終号機	
1	61100-K2E-T00ZA	フェンダー、フロント *Y215*.....マットフレスコフ ラウン	1				
	61100-K2E-T00ZB	*R354*.....クローイングレット	1				
2	61104-K2E-T00	マットガード、フロント	1				
3	61105-K2E-T00	プレート、フロントマットガード	1				
4	90103-K2E-T00	スクリー、スペシヤル 5MM	2				
5	93401-06014-08	ボルトワッシャー 6X14	4				
6	94102-08700	ワッシャー、プレート 8MM	2				

F-11

フロントフォーク

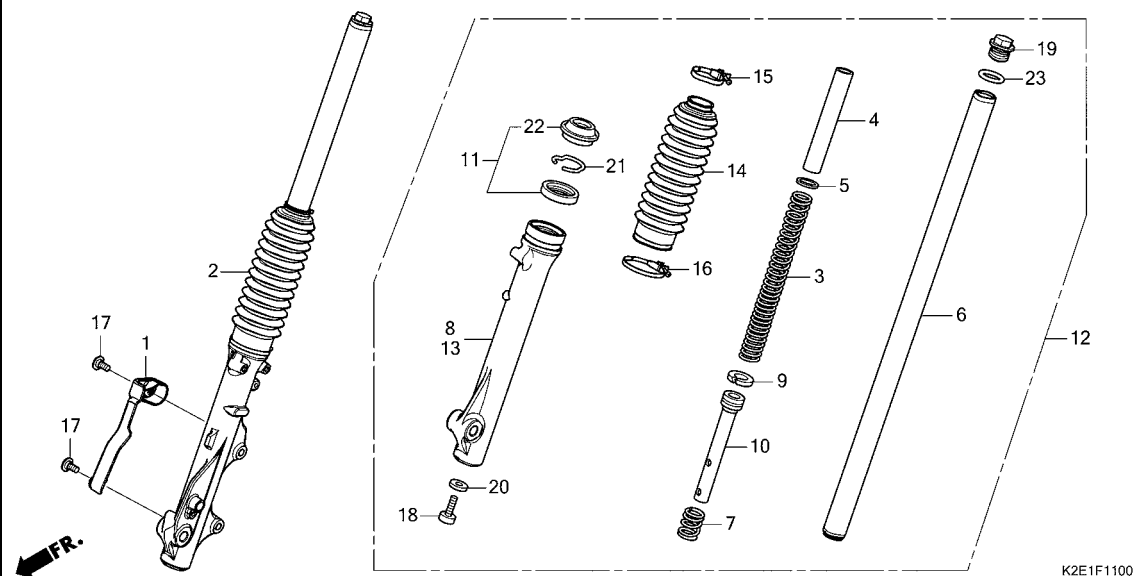

見出 番号	部品番号	部品名	使用個数 適用号機		タイプ
			CT 125A L	初号機 終号機	
1	38510-K2E-T00ZA	ガードセット, ABSセンサー(WL) *TYPE1*	1		
2	51400-K2E-T01	クッションASSY., R. フロント(シヨウワ)	1		
3	51401-K2E-T01	スプリング, フロントフォーク(シヨウワ)	2		
4	51402-KGH-901	カラー, スプリング	2		
5	51403-GF4-003	ジョイント, フロントクッションスプリング	2		
6	51410-K2E-T01	パイプ COMP., フロントフォーク(シヨウワ)	2		
7	51412-GN5-901	スプリング, リバウンド(シヨウワ)	2		
8	51420-K2E-T01	ケース, R. フロントボトム(シヨウワ)	1		
9	51437-KWB-601	リンク, ヒストン	2		
10	51470-K2E-T01	パイプ, シート(シヨウワ)	2		
11	51490-K88-L01	シールセット, フロントフォーク	2		
12	51500-K2E-T01	フォークASSY., L. フロント(シヨウワ)	1		
13	51520-K2E-T01	ケース, L. フロントボトム(シヨウワ)	1		
14	51611-K2E-T01	ブーツ, フロントフォーク(シヨウワ)	2		
15	51612-K88-L01	バンド A, ブーツ	2		
16	51613-K88-L01	バンド B, ブーツ	2		
17	90102-K2E-T00	スクリーン, スペシャル 5MM	2		
18	90116-KV3-701	ボルト, ツケット 8MM(シヨウワ)	2		
19	90123-KW7-901	ボルト, フォーク	2		
20	90544-283-000	ワッシャー, スペシャル 8MM(シヨウワ)	2		
21	90601-383-721	リンク, オイルシールストッパ(シヨウワ)	2		
22	91254-GN1-013	タストシール(シヨウワ)	2		
23	91256-166-003	Oリング 16.8X2.4	2		



F-12

フロントブレーキキャリパー

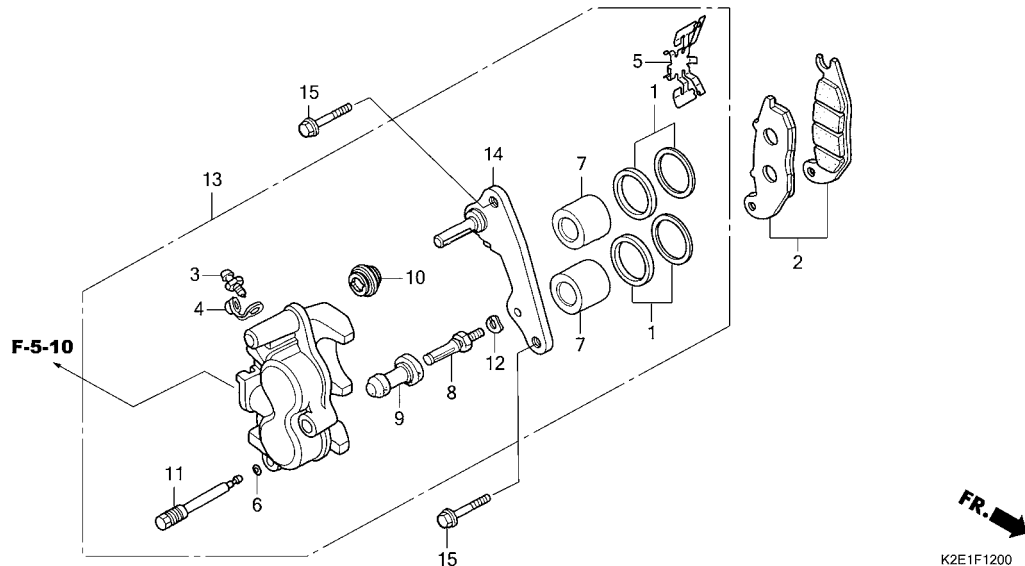

見出 番号	部品番号	部品名	使用個数 適用号機		タイプ
			CT 125A L	初号機 終号機	
1	06451-GE2-405	シールセット, ピン	2		
2	06455-KPP-N02	ハットセット, フロント	1		
3	43352-568-003	スクリーン, フリター (ニツシ)	1		
	43352-K81-N01	スクリーン, フリター	1		
4	43353-461-771	キャップ, フリター	1		
5	45108-KPH-951	スプリング, ハット	1		
6	45111-MAJ-G41	リング, ストッパ	1		
7	45117-MAJ-G41	ピンA, 25X27	2		
8	45131-GZ0-006	ボルト, ピン	1		
	45131-K81-N01		1		
9	45132-166-016	ブーツ, ピンアッシュ (ニツシ)	1		
10	45133-MA3-006	ブーツB	1		
11	45215-KPH-951	ピン, ハンカ	1		
12	45216-166-006	ワッシャー, ウェーブ	1		
13	45250-K2E-T01	キャリパーサブ ASSY., R. フロント			
		(ニツシ)	1		
14	45290-K2E-T01	ブラケットサブ ASSY., フロントキャリパー	1		
15	90131-KGH-900	ボルト, フランジ 8X25	2		



注意

本ページには「パーツカタログニュース」が発行されております。必ず巻末の「パーツカタログニュース」も合わせてご確認ください。

F-14-20

フロントホイール

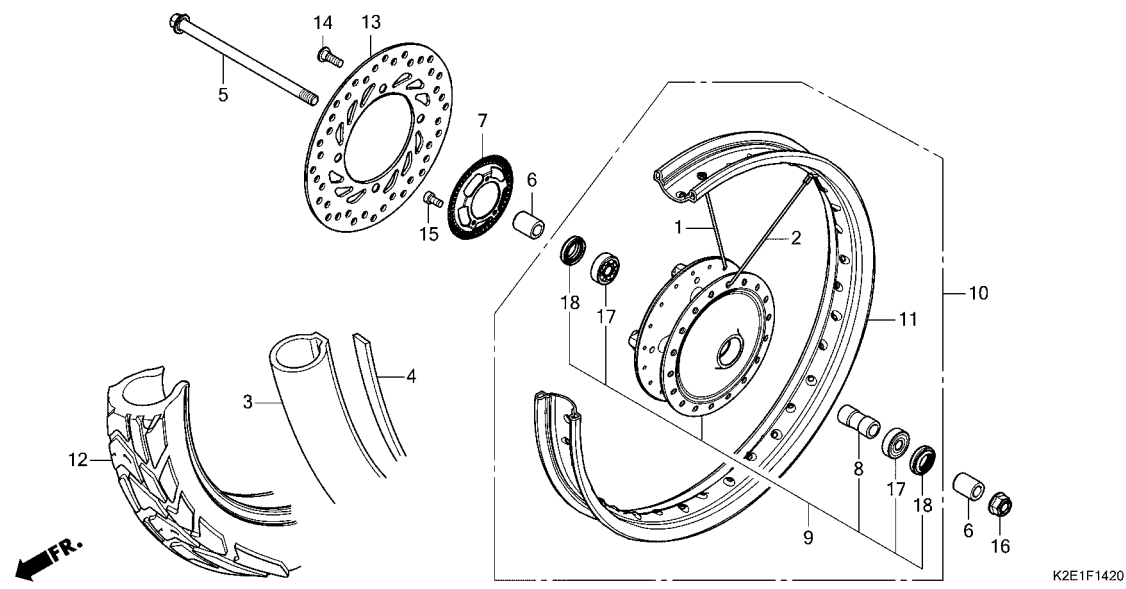

見出 番号	部品番号	部品名	使用個数 適用号機		タイプ
			CT 125A L	初号機 終号機	
1	06440-K2E-T00	スポークセット(A11X156) (インサイド)	18		
2	06441-K2E-T00	スポークセット(A11X156.5) (アウトサイド)	18		
3	42712-K2E-T01	チューブ, タイヤ (IRC)	1		
4	42713-102-005	フラツプ, タイヤ (IRC)	1		
5	44301-KZV-L00	アクスル, フロントホイール	1		
6	44311-K0G-900	カラー, フロントホイールサイド	2		
7	44515-K26-C10	リング, フロントハブサ	1		
8	44620-K0G-900	カラー, フロントアクスルテ	1		
9	44635-K2E-T00ZA	ハブサブ ASSY., フロント *NH303M*マツアクシスク レメタリック	1		
10	44650-K2E-T00ZA	ホイールサブ ASSY., フロント *NH303M*マツアクシスク レメタリック	1		
11	44701-K2E-T00	リム, フロントホイール (17X1.60)	1		
12	44711-K88-B02	タイヤ, フロント (IRC) (80/90-17M/C 44P)	1		
13	45251-K2E-T01	ディスク, フロントブレーキ (NHK)	1		
14	90105-KGH-900	ボルト, フレーキディスク 8X24	4		
15	90131-KPB-751	ボルト, トルクス 5X10	3		
16	90306-KWN-701	ナット, U 12MM	1		
17	91052-K03-N41	ハブアリング, ラジアルボール (6201U L) (SKF)	2		
	91052-K24-901	ハブアリング, ラジアルボール (6201U L) (NSK)	2		



F-14-20

フロントホイール

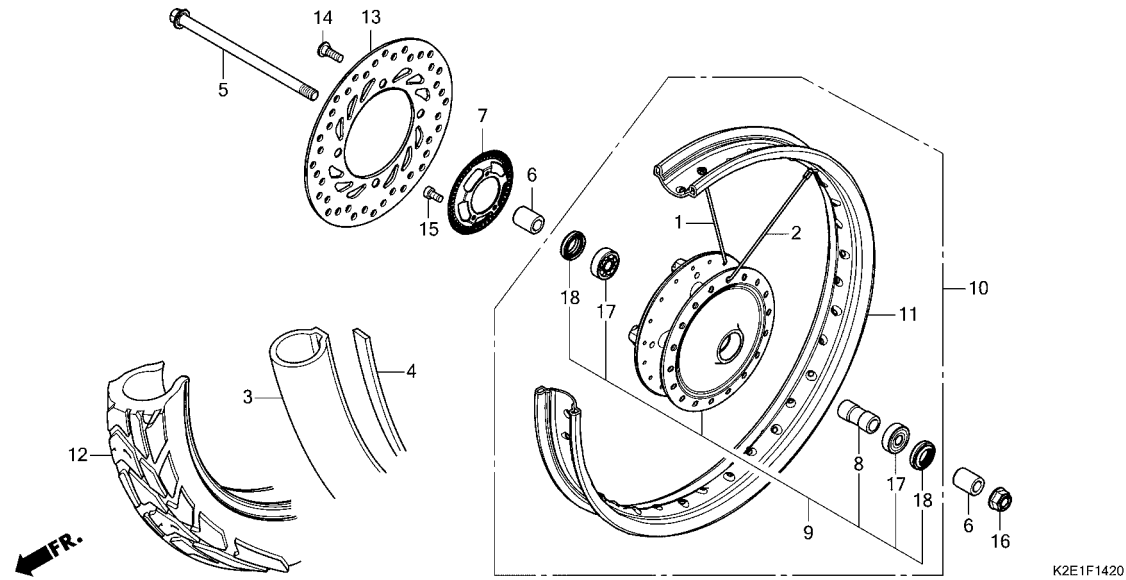

見出 番号	部品番号	部品名	使用個数 適用号機		タイプ
			CT 125A L	初号機 終号機	
17)	91052-K24-902	ハ`アリング` ,ラジ`アルホ`ール (6201U L)(NTN)	2		
	91052-K24-903	ハ`アリング` ,ラジ`アルホ`ール (6201U L)(フジ`コシ)	2		
	91052-K24-904	ハ`アリング` ,ラジ`アルホ`ール (6201U L)(FAG)	2		
18	91251-KZR-601	タ`スチール 21X32X5(アライ).....	2		

F-15

リヤブレーキマスターシリンダー

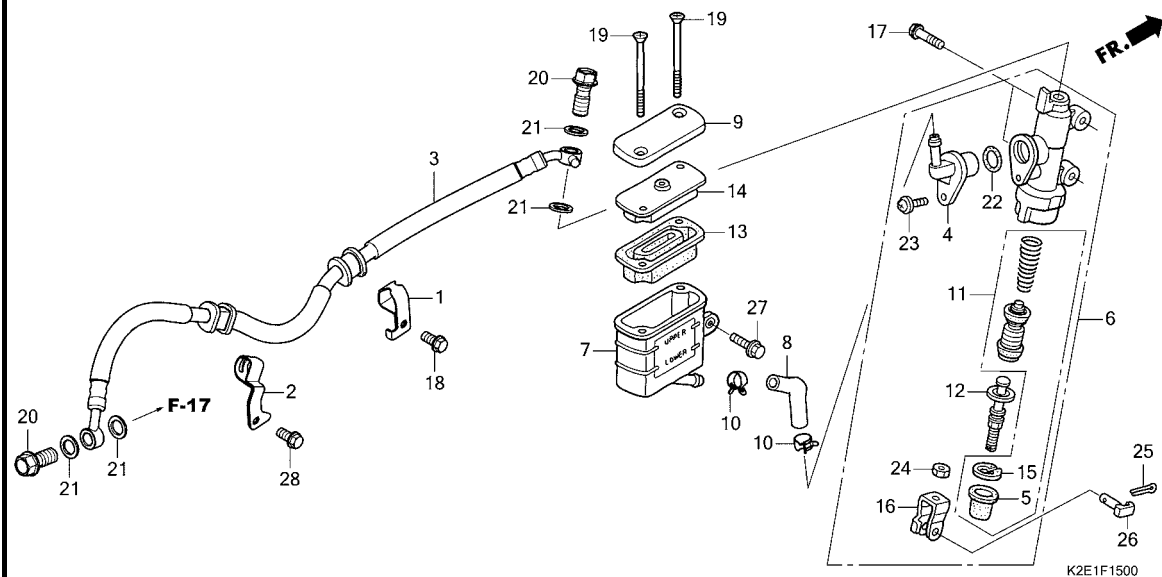

見出 番号	部品番号	部品名	使用個数 適用号機		タイプ
			CT 125A L	初号機 終号機	
1	43156-K2E-T00	クランプ -A, リヤブ レーキホース	1		
2	43157-K2E-T00	クランプ -B, リヤブ レーキホース	1		
3	43310-K2E-T01	ホースCOMP., リヤブ レーキ(ニチリン)	1		
4	43503-MR8-006	コネクター, マスターシリンダ	1		
5	43504-MB2-006	ブーツCOMP.	1		
6	43510-K2E-T01	シリンダ サブ ASSY., リヤブ レーキ マスター(ニツシン)	1		
7	43511-K43-D31	カツプ COMP., オイル	1		
8	43512-K2E-T01	ホース, リヤマスターシリンダ	1		
9	43513-KBP-881	キャップ, マスターシリンダ	1		
10	43514-KS6-701	クランプ, マスターシリンダ オイルホース	2		
11	43520-MJ6-315	ピストンセット, マスターシリンダ (ニツシン)	1		
12	43530-KV3-831	ロッド COMP., ブツシユ	1		
13	45520-GW0-911	ダイヤフラム	1		
14	45521-GW0-911	プレート, ダイヤフラム	1		
15	46182-MEL-D21	サークリップ	1		
16	46504-KV6-702	シヨイント, ブレキロッド	1		
17	90101-K26-B00	ボルト, フランジ 6X22	2		
18	90103-MCS-G00	ボルト, フランジ 6X12	1		
19	90140-K43-D31	スクリユ, フラツト 4X50	2		
20	90145-MS9-612	ボルト, オイル 10X22(サガテツコク)	2		
21	90545-300-000	ワツシヤ, オイルボルト	4		
22	91212-422-006	リング 14.8X2.4	1		
23	93893-04012-17	スクリユ-ワツシヤ 4X12	1		
24	94002-08000-0S	ナツト, 6カク 8MM	1		



F-15

リヤブレーキマスターシリンダー

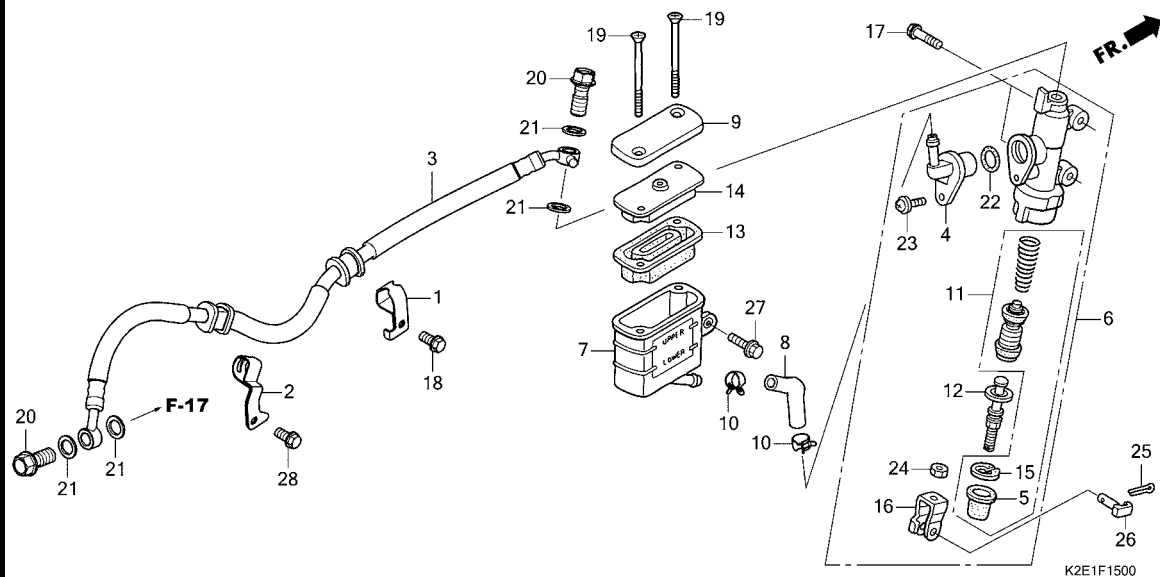

見出

使用個数 適用号機

部品番号	部品名	適用号機		タイプ
		初号機	終号機	
25	94201-20120	ピストン, スプリット 2.0X12	1	
26	95015-54000	ピストン, ショイント	1	
27	95701-06014-08	ボルト, フランジ 6X14	1	
28	96001-06012-07	ボルト, フランジ 6X12	1	

3

F-17

リヤブレーキキャリパー

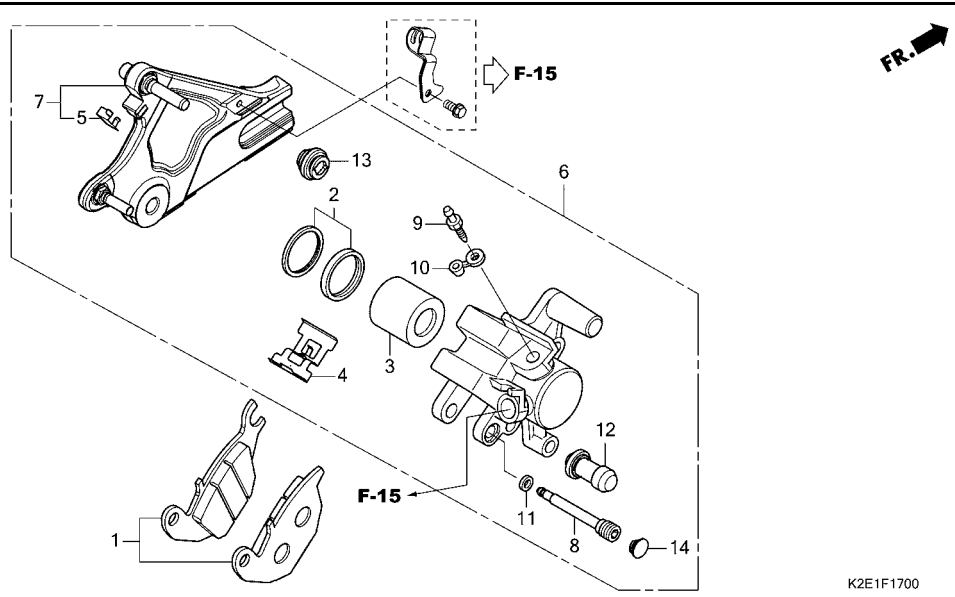

見出 番号	部品番号	部品名	使用個数 適用号機		タイプ
			CT 125A L	初号機 終号機	
1	06435-KPP-902	ハットセット, リヤ	1		
2	06451-MA7-405	シールセット, ピストン	1		
3	43107-MA7-006	ピストン	1		
4	43108-KSP-B51	スプリング, ハット (ニツシ)	1		
5	43112-KTM-751	リテーナー	1		
6	43150-K2E-T01	キャリパーサブ ASSY., リヤ (ニツシ)	1		
7	43190-K2E-T01	ブラケットサブ ASSY., リヤ	1		
8	43215-KGH-901	ピン, ハンカ	1		
9	43352-568-003	スクリュ, フリター (ニツシ)	1		
	43352-K81-N01	スクリュ, フリター	1		
10	43353-461-771	キャップ, フリター	1		
11	45111-MAJ-G41	リング, スツハ	1		
12	45132-166-016	ブーツ, ピンブツシ (ニツシ)	1		
13	45133-MA3-006	ブーツB	1		
14	45203-MCC-006	ブラク, ピン	1		



F-19-20

リヤホイール

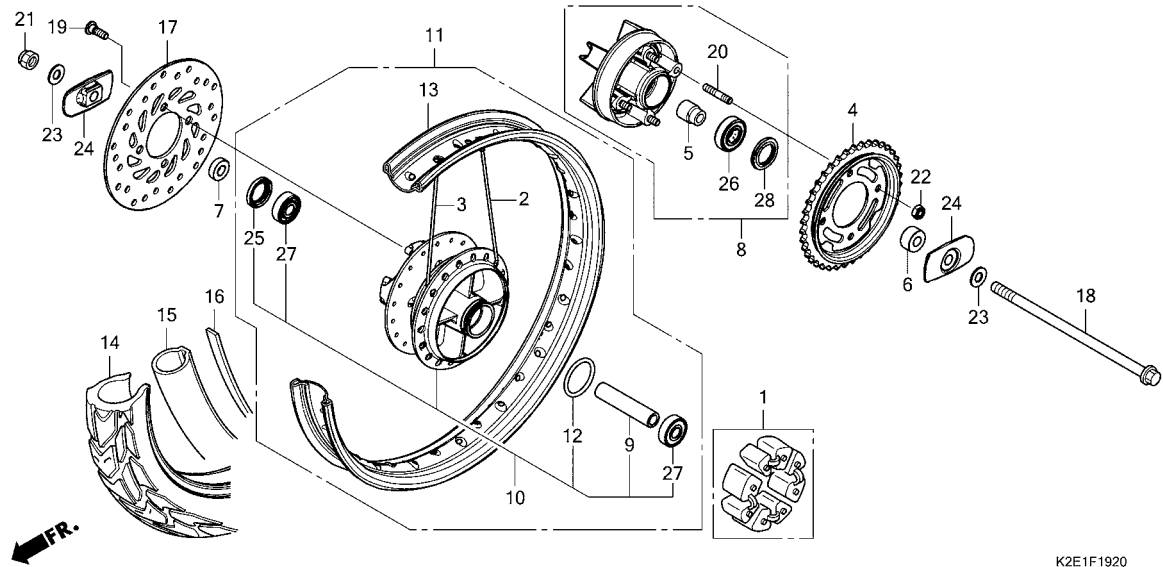

見出 番号	部品番号	部品名	使用個数 適用号機		タイプ
			CT 125A L	初号機 終号機	
1	06410-GCR-000	タンパセット, ホイール	1		
2	06420-K2E-T00	スポークセット (B9X161.5)	18		
3	06421-K2E-T00	スポークセット (B9X161.5)	18		
4	41200-K2E-T00	スプロケットCOMP., ファイナルリブ (39T)	1		
5	42303-KBA-900	スリーブ, リヤホイール	1		
6	42304-K2E-T00	カラ, リヤホイールサイト	1		
7	42313-KTM-750	カラ, R. リヤホイールサイト	1		
8	42615-K2E-T00ZA	フランジサブ ASSY., ファイナルリブ *NH303M*マッドアクシスクレメタリック	1		
9	42620-KW7-880	カラ, リヤアクスルイスタンス	1		
10	42635-K2E-T00ZA	ハブサブ ASSY., リヤ *NH303M*マッドアクシスクレメタリック	1		
11	42650-K2E-T00ZA	ホイールサブ ASSY., リヤ *NH303M*マッドアクシスクレメタリック	1		
12	42653-001-004	リング 40.5X3 (ニツボンターストキパ)	1		
13	42701-K2E-T00	リム, リヤホイール (17X1.60)	1		
14	42711-K88-B02	タイヤ, リヤ (IRC) (80/90-17M/C 44P)	1		
15	42712-K2E-T01	チューブ, タイヤ (IRC)	1		
16	42713-102-005	フラップ, タイヤ (IRC)	1		
17	43351-KTM-N31	ディスク, リヤブレーキ (ユタカ)	1		
18	43351-KTM-N32	ディスク, リヤブレーキ (サンスター)	1		

F-19-20

リヤホイール

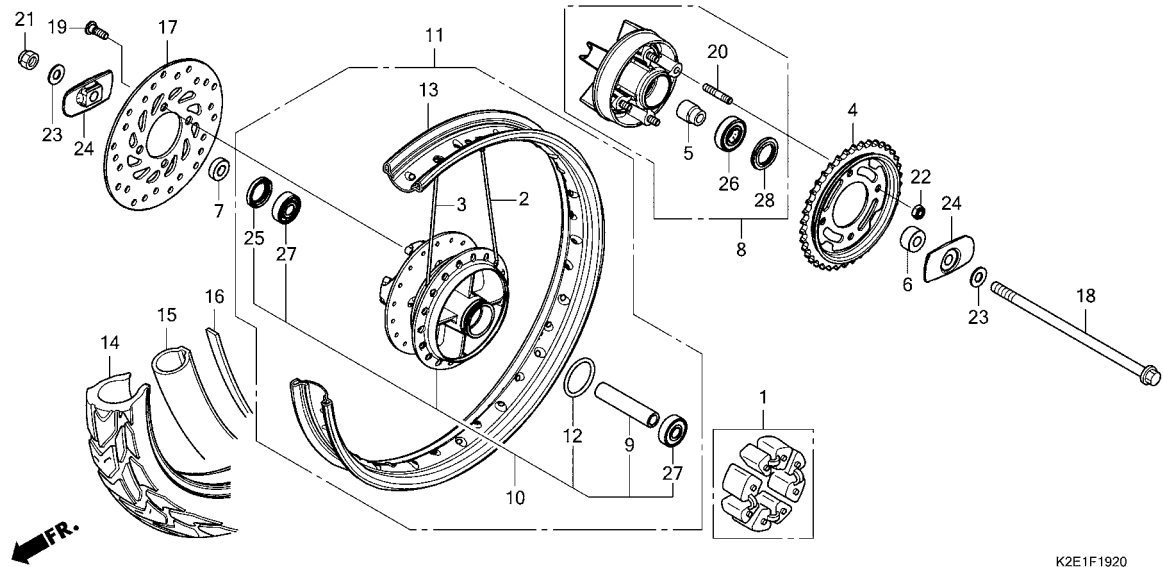

見出 番号	部品番号	部品名	使用個数 適用号機		タイプ
			CT 125A L	初号機 終号機	
18	44301-K01-900	アクスル, フロントホイール	1		
19	90105-KGH-900	ボルト, フレーキディスク 8X24	4		
20	90128-KFM-900	ボルト, スタット 8X19.5	4		
21	90306-K0G-901	ナット, U 12MM	1		
22	90309-KPH-971	ナット, U 8MM (フジセイミツ)	4		
23	90501-K0G-900	ワッシャー, リヤアクスル	2		
24	90559-K0G-900	プレート, スイングアームサイト	2		
25	90753-051-003	オイルシール 26X37X6 (アライ)	1		
	90753-051-005	オイルシール 26X37X6 (NOK)	1		
26	91051-K35-V02	ハアリンク, ラジアルボール (6203UU L) (NTN)	1		
	91051-K35-V03	ハアリンク, ラジアルボール (6203UU L) (フジコシ)	1		
27	91053-K03-H01	ハアリンク, ラジアルボール (6301U L) (NTN)	2		
	91053-K03-H02	ハアリンク, ラジアルボール (6301U L) (FAG)	2		
	91053-K03-N41	ハアリンク, ラジアルボール (6301U L) (SKF)	2		
	91055-KVS-F01	ハアリンク, ラジアルボール (6301U L) (フジコシ)	2		
	91055-KVS-F02	ハアリンク, ラジアルボール (6301U L) (NSK)	2		
28	91251-KGH-902	タースチール 27X40X4.5 (NOK)	1		



F-21

フューエルタンク / フューエルポンプ

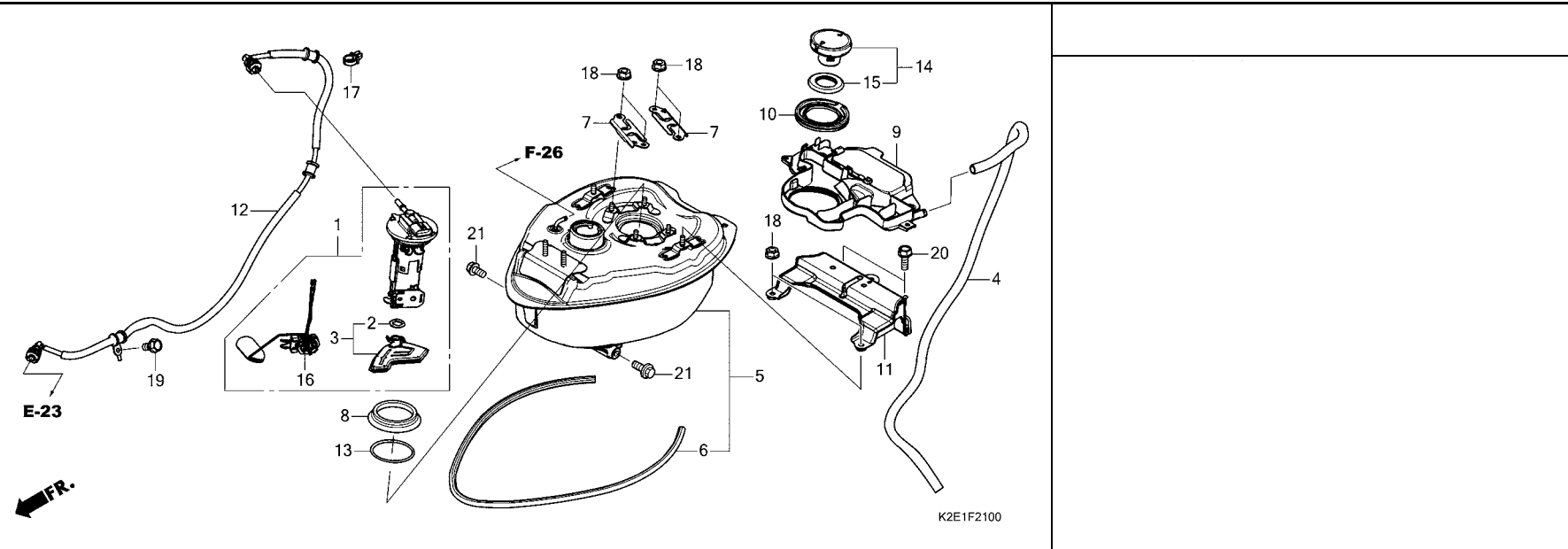

見出 番号	部品番号	部品名	使用個数 適用号機		タイプ
			CT 125A L	初号機 終号機	
1	16700-K2E-T01	ポンプユニットASSY., フューエル (ミツバ)	1		
2	16706-KVB-S51	Oリング (P7)	1		
3	16707-KZV-T01	フィルターセット	1		
4	17417-K2E-T00	チューブ, フューエル* レン	1		
5	17500-K2E-T00ZA	タンクASSY., フューエル *Y215*	1		
	17500-K2E-T00ZB	*R354*	1		
6	17511-K2E-T00	ラバー, フューエルタンク	1		
7	17517-GGL-J00	リチナー, フューエルポンプ	2		
8	17518-GHB-601	シール, タスト (オツカホ リテック)	1		
9	17525-K2E-T00	トレイ, フューエル	1		
10	17527-KZR-600	ラバー, フューエルシール	1		
11	17535-K2E-T00	プレート, シートマウンティング	1		
12	17570-K2E-T01	ホースCOMP., フューエルフィット (SUMITOMO RIKO)	1		
13	17572-GHB-601	Oリング, フューエルポンプ (アライ)	1		
14	17620-K01-902	キャップ COMP., フューエルファイラー	1		
15	17632-383-832	パッキン, フューエルファイラーキャップ	1		
16	37800-K2E-T01	フューエルユニット (ニツホ* セイキ)	1		
17	90682-735-A01	クリップ, ワイヤーハーネス	1		
18	94050-06000	ナット, フランジ 6MM	6		
19	95701-06012-08	ボルト, フランジ 6X12	1		
20	95701-06016-08	ボルト, フランジ 6X16	2		
21	95701-08020-08	ボルト, フランジ 8X20	2		



注意

本ページには「パーツカタログニュース」が発行されております。必ず巻末の「パーツカタログニュース」も合わせてご確認ください。

F-23

シート / ラギジキャリア

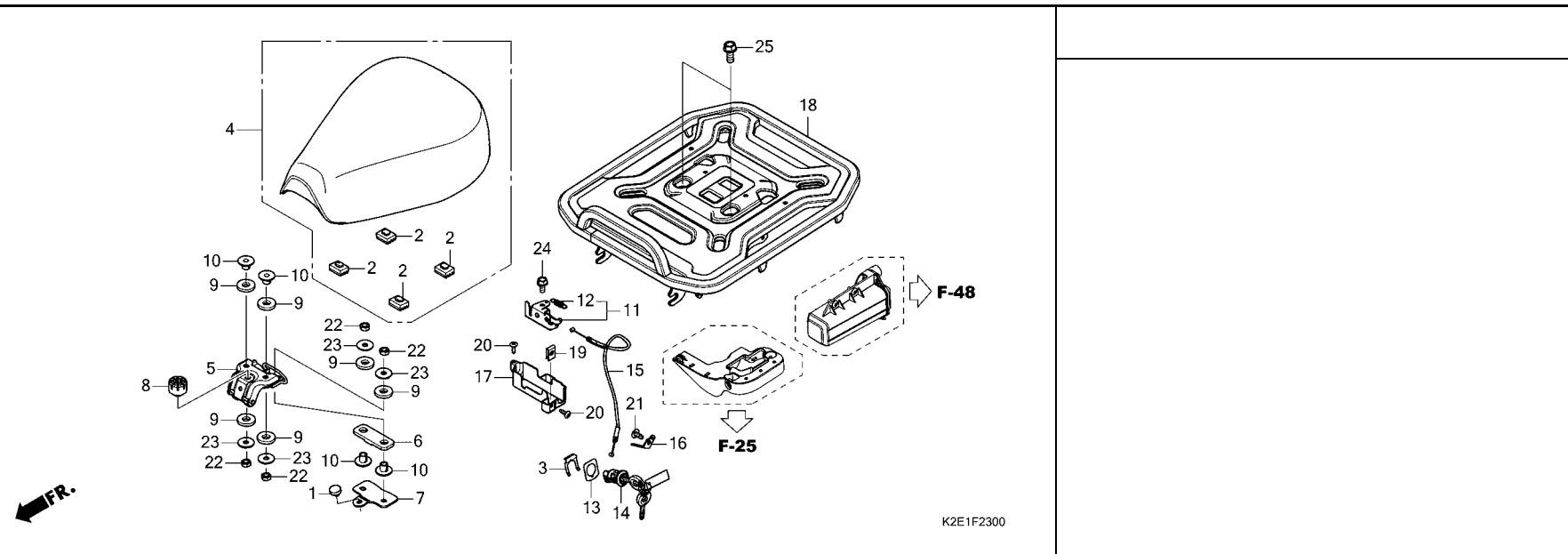

見出 番号	部品番号	部品名	使用個数 適用号機		タイプ
			CT 125A L	初号機 終号機	
1	50352-GS6-000	ラバー, リンクストツパ	1		
2	50524-KEV-900	ラバー, メインスタンドストツパ	4		
3	75581-MGP-D60	プレート, ロツクキーセツティング	1		
4	77100-K2E-T00ZA	シートCOMP., シングル *TYPE1*	1		
5	77110-K2E-T00	ヒンジCOMP., シート	1		
6	77116-KZV-T00	ラバー, クツション	1		
7	77117-K2E-T00	プレート, シートヒンジ	1		
8	77206-KEV-940	ラバー, シートクツション	1		
9	77207-GN5-910	ラバーB, シートマウンテイング	6		
10	77208-KPW-900	カラー, シートマウンテイング	4		
11	77220-K2E-T00	ロツクCOMP., シート	1		
12	77223-K76-T60	スプリング, シートキヤッチ	1		
13	77236-K0F-T00	ワツシヤ, シートロツク	1		
14	77239-K2E-T01	キー, シートロツク(WAVE)	1		
15	77240-K2E-T01	ケーブルCOMP., シートロツク	1		
16	77241-K2E-T00	ステー, シートロツクキー	1		
17	77244-K2E-T00	カバー, シートキヤッチ	1		
18	81200-K2E-T00ZA	キャリア, ラギジ	1		
	81200-K2E-T00ZB	*R354*...グロウイングレット *NH1*...フック	1		
19	90302-KWW-A00	ナツ, スプリング 4MM	1		
20	93903-24310	スクリユ, タツピング 4X12	2		
21	93903-35210	スクリユ, タツピング 5X12	1		
22	94001-06000-0S	ナツ, 6カク 6MM	4		



F-23

シート / ラギジキャリア

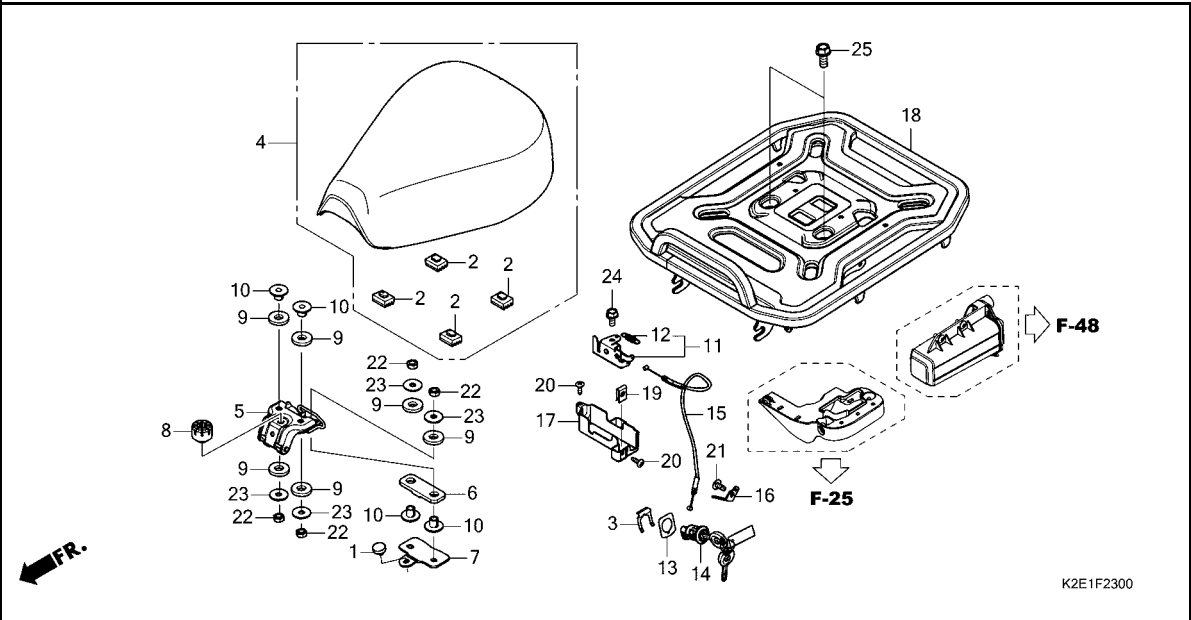

見出 番号	部品番号	部品名	使用個数 適用号機		タイプ
			CT 125A L	初号機 終号機	
23	94103-06000	ワッシャー, フ°レイン 6MM	4		
24	95701-06012-08	ボルト, フランジ 6X12	1		
25	95701-08018-00	ボルト, フランジ 8X18	2		





注意

本ページには「パーツカタログニュース」が発行されております。必ず巻末の「パーツカタログニュース」も合わせてご確認ください。

F-23-10

ボディカバー

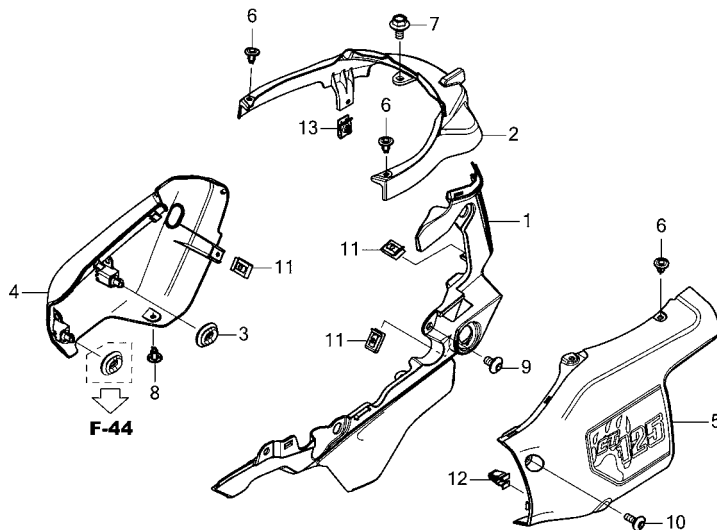

K2E1F2310

見出 番号	部品番号	部品名	使用個数 適用号機		タイプ
			CT 125A L	初号機 終号機	
1	64370-K2E-T00ZA	カバー, L.サイド *Y215*.....マットレスコフ ラウン	1		
	64370-K2E-T00ZB	*R354*.....クローイングレット	1		
2	80160-K2E-T00ZA	カバー, リヤセンター *Y215*.....マットレスコフ ラウン	1		
	80160-K2E-T00ZB	*R354*.....クローイングレット	1		
3	83551-GE2-000	クローメット, エアークリーナーケース	1		
4	83600-K2E-T00ZB	リットセット, R.ボディカバー(WL) *TYPE2*.....	1		
	83600-K2E-T00ZC	*TYPE1*.....	1		
5	83650-K2E-T00ZB	カバーニツシユセット, エアークリーナー(WL) *TYPE2*.....	1		
	83650-K2E-T00ZC	*TYPE1*.....	1		
6	90116-K0A-E11	リベット, フッソ 6MM	3		
7	90116-KVB-900	ボルト, フランジ 6MM	1		
8	90116-SP0-003	クリップ, ハンパシーシール	1		
9	90132-KPP-T00	スクリュー, ハン 6X10	1		
10	90132-MJE-D40	スクリュー, ハン 5X14	1		
11	90302-KWW-A00	ナット, スプリング 4MM	3		
12	90666-K59-A11	クリップ, スナツフ フィツテイング (PO)	1		
13	90677-KAN-T00	ナット, クリツフ 5MM	1		





注意

本ページには「パーツカタログニュース」が発行されております。必ず巻末の「パーツカタログニュース」も合わせてご確認ください。

F-25

エアークリーナー

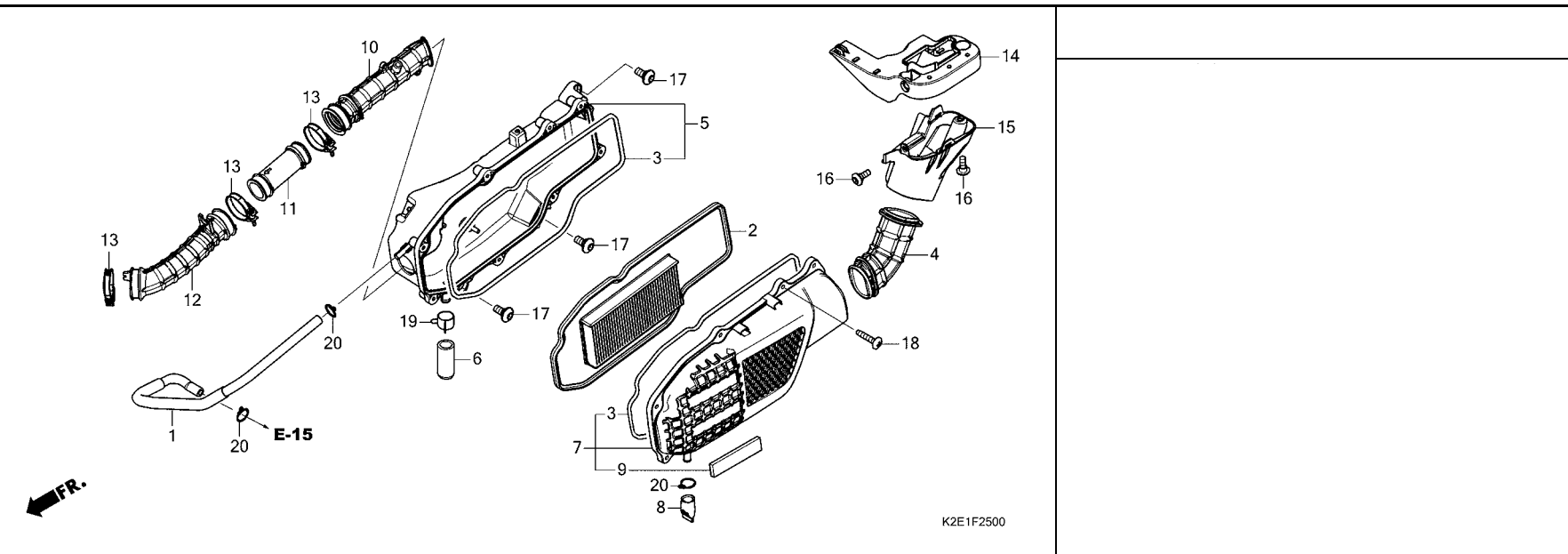

見出 番号	部品番号	部品名	使用個数 適用号機		タイプ
			CT 125A L	初号機 終号機	
1	15761-K2E-T00	チューブ, プリーザー	1		
2	17210-K2E-T00	エレメントCOMP., エアークリーナー	1		
3	17213-K2E-T00	シール, エアークリーナー	2		
4	17215-K2E-T00	ダクト, エアークリーナー	1		
5	17225-K2E-T00	ケースサブ ASSY., エアークリーナー	1		
6	17227-KPK-900	チューブ, ヒートシール 11X15X35	1		
7	17235-K2E-T00	カバーサブ ASSY., エアークリーナー	1		
8	17236-KVB-900	プラグ, エアークリーナーポートレン	1		
9	17245-K2E-T00	ラバー, カニツシユ	2		
10	17253-K2E-T00	チューブ A, エアークリーナーコネクティング	1		
11	17254-K2E-T00	ジョイント, コネクティング チューブ	1		
12	17255-K2E-T00	チューブ B, エアークリーナーコネクティング	1		
13	17256-K35-V00	バンド, エアークリーナーコネクティング チューブ (38)	3		
14	17285-K2E-T00ZA	キャップ, エアークリーナーダクト *R354* ローイングレット	1		
	17285-K2E-T00ZB	*NH1* フラック	1		
15	17295-K2E-T00ZA	ケース, エアークリーナーダクト *R354* ローイングレット	1		
	17295-K2E-T00ZB	*NH1* フラック	1		
16	90114-KPB-750	スクリーン, スペシャル 5X14	2		
17	90133-KPP-T00	スクリーン, パン 6X14	3		
18	93903-25580	スクリーン, タツビ 5X25	8		
19	95002-41300-08	クランプ, チューブ (D13)	1		
20	95002-80000	クリップ, チューブ (C12)	3		

3

F-26

キャニスター

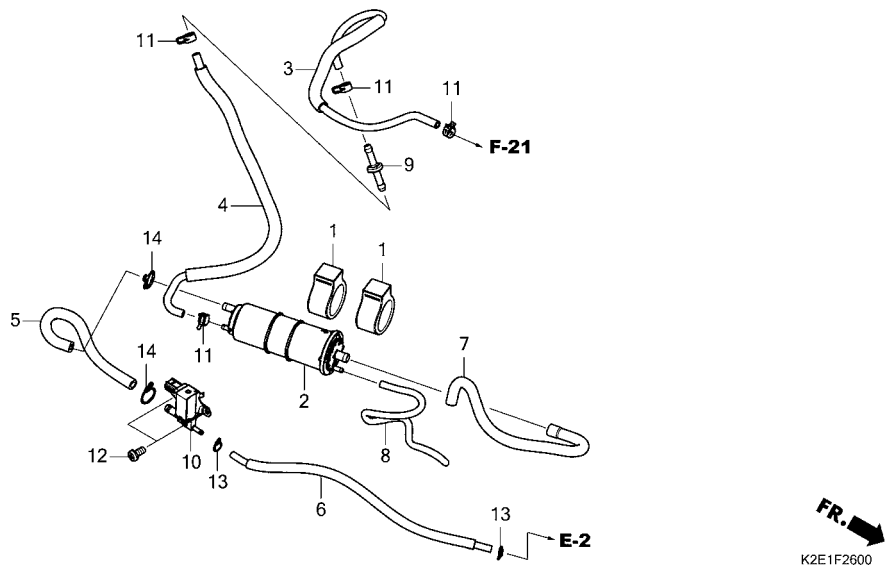

見出 番号	部品番号	部品名	使用個数 適用号機		タイプ
			CT 125A L	初号機 終号機	
1	17311-GFM-K00	ラバー、キャニスターマウンティング	2		
2	17410-GFM-K01	キャニスターCOMP.	1		
3	17411-K2E-T00	チューブ A, チャーシ	1		
4	17412-K2E-T00	チューブ B, チャーシ	1		
5	17413-K2E-T00	チューブ A, ハ	1		
6	17414-K2E-T00	チューブ B, ハ	1		
7	17415-K2E-T00	チューブ, エア	1		
8	17416-K2E-T00	チューブ, トレン	1		
9	17561-K98-E00	ジョイント, フューエルチューブ	1		
10	36162-K48-A01	バルブ, ハ	1		
11	90652-KSJ-A21	クランプ, チューブ (8.0)	4		
12	93500-05010-0H	スクリーン, ハ	2		
13	95002-02070	クリップ, チューブ (B7)	2		
14	95002-02130	クリップ, チューブ (B12.5)	2		



F-27

エキゾーストマフラー

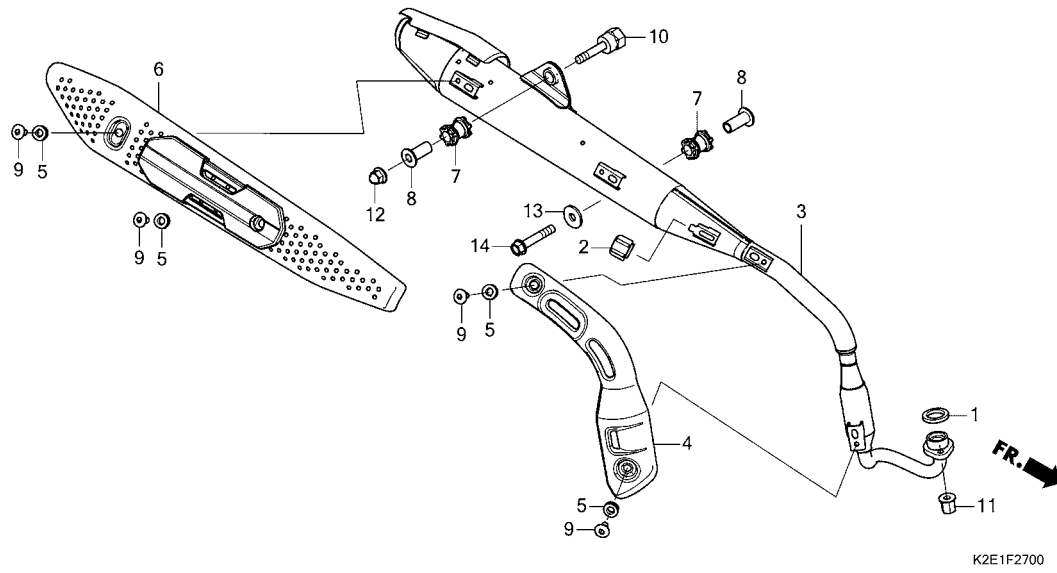

K2E1F2700

見出 番号	部品番号	部品名	使用個数 適用号機		タイプ
			CT 125A L	初号機 終号機	
1	18291-GE2-920	ガスケット,エキゾーストパイプ	1		
2	18293-MCA-A20	ラバー,プロテクターハット	1		
3	18300-K2E-J00	マフラーCOMP.,エキゾースト	1		
4	18325-K2E-T00	カバー,エキゾーストパイプ	1		
5	18345-MBT-610	ラバー,プロテクターマウンティング	4		
6	18350-K2E-J00	カバーCOMP.,マフラー	1		
7	18421-K26-B00	ラバー,マフラーマウンティング	2		
8	18422-K26-900	カラー,マフラーマウンティング	2		
9	90113-GFP-B00	スクリュー,ハット 6X12	4		
10	90165-K2E-T00	ボルト,アダプター 8MM	1		
11	90301-KWB-600	ナット,フランジ 8MM	2		
12	90443-KTM-970	ナット,キャップ 8MM	1		
13	94103-08700	ワッシャー,フレイム 8MM	1		
14	95701-08045-07	ボルト,フランジ 8X45	1		





注意

本ページには「パーツカタログニュース」が発行されております。必ず巻末の「パーツカタログニュース」も合わせてご確認ください。

F-29

ペダル / キックスターターアーム

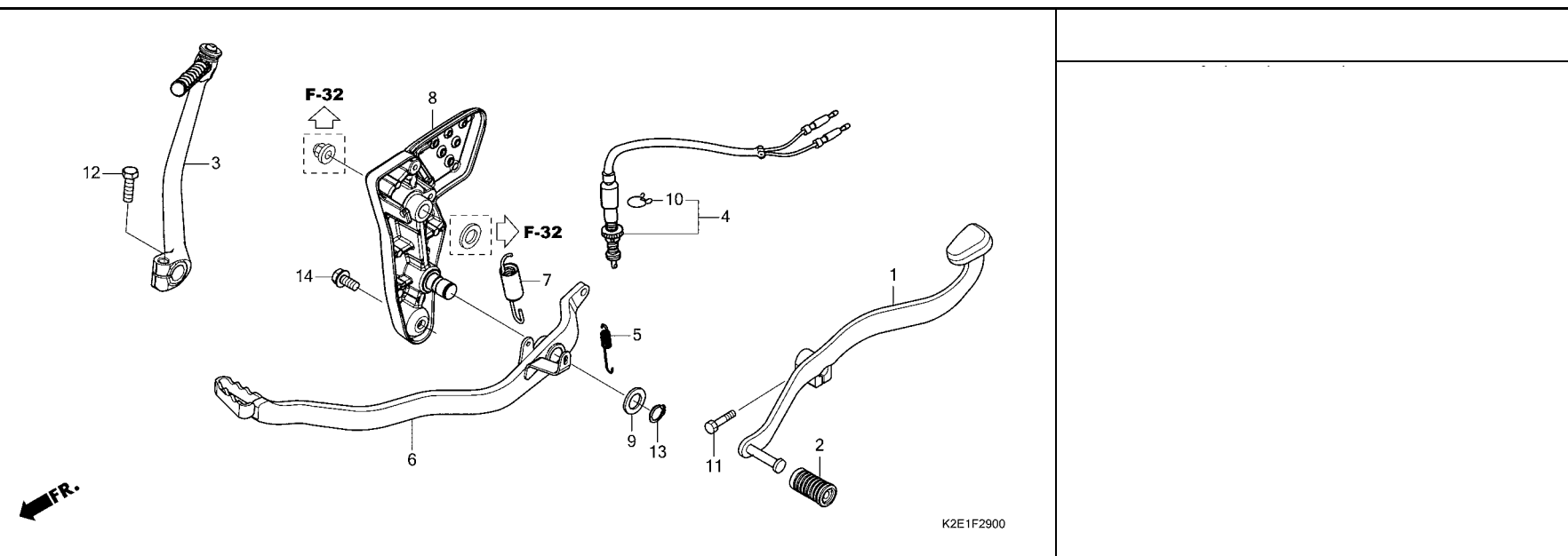

見出 番号	部品番号	部品名	使用個数 適用号機		タイプ
			CT 125A L	初号機 終号機	
1	24701-K2E-T00	ペダルCOMP.,キヤチエンジン	1		
2	24781-KR3-770	ラバーキヤチエンジンペダル	1		
3	28300-K2E-T00	アームASSY.,キックスターター	1		
4	35350-KWW-642	スイッチASSY.,リヤーストップ	1		
5	35357-KBA-900	スプリング,ストップスイッチ	1		
6	46500-K2E-T00	ペダルCOMP.,ブレーキ	1		
7	46513-KPP-900	スプリングASSY.,ブレーキペダル	1		
8	50650-K2E-T00	カバー,R.ピボット	1		
9	90557-230-000	ワッシャー 15.2X25	1		
10	90601-KAF-003	クリップ,スイッチカバー	1		
11	92101-06020-0A	ボルト,6カク 6X20	1		
12	92101-08025-0A	ボルト,6カク 8X25	1		
13	94511-15000	サークリップ,エキスターナル 15MM	1		
14	95701-08016-00	ボルト,フランジ 8X16	1		



F-30

ステップ

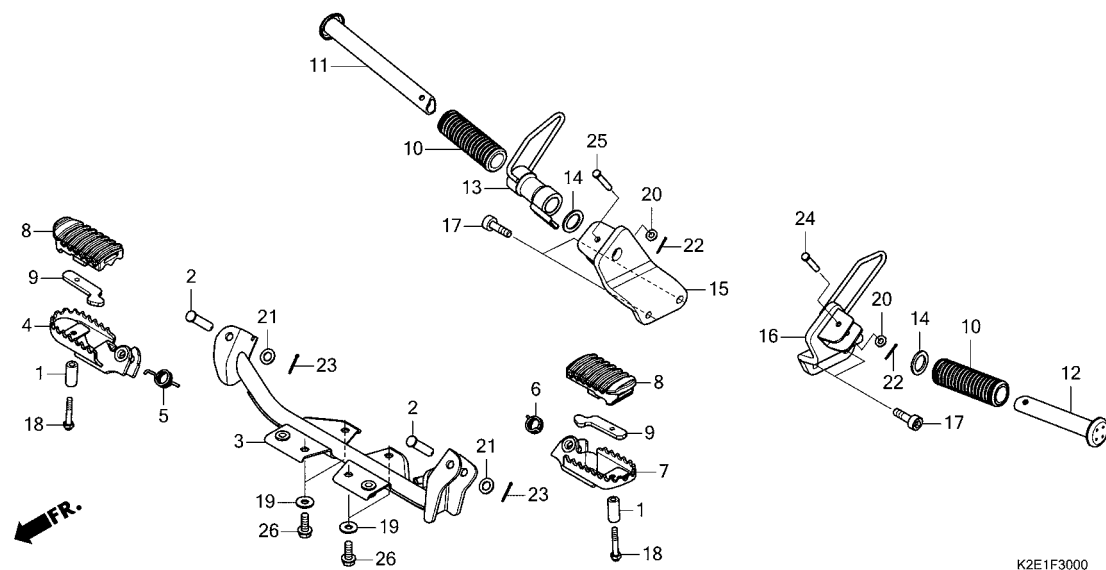

見出 番号	部品番号	部品名	使用個数 適用号機		タイプ
			CT 125A L	初号機 終号機	
1	50602-K0A-J30	カラー, ステップ° ロア°	2		
2	50603-KZZ-900	ピン, ステップ° ジョイント	2		
3	50610-K2E-J00	ハ°-COMP., ステップ°	1		
4	50616-K2E-T00	ステップ° COMP., R.	1		
5	50617-K87-A00	ス°リンク°, R. ステップ° リターン°	1		
6	50618-K87-A00	ス°リンク°, L. ステップ° リターン°	1		
7	50626-K2E-T00	ステップ° COMP., L.	1		
8	50661-K2E-T00	ラハ°-, ステップ°	2		
9	50662-K87-A00	プ°レート, ステップ° ラハ°-セツテイ°	2		
10	50710-KTE-910	ラハ°-, ヒ° リオンステップ°	2		
11	50711-K2E-J00	ハ°-, R. ヒ° リオンステップ°	1		
12	50712-K2E-J00	ハ°-, L. ヒ° リオンステップ°	1		
13	50713-K2E-J00	カラー, ヒ° リオンステップ° (R.)	1		
14	50714-KBA-930	プ°レート, ヒ° リオンステップ° サイト°	2		
15	50715-K2E-J00	ホルタ°-, R. ヒ° リオンステップ°	1		
16	50716-K2E-J00	ホルタ°-, L. ヒ° リオンステップ°	1		
17	90114-MKN-D50	ボ°ルト, ソケット 8X28	4		
18	90118-K2E-T00	ボ°ルト, キヤツプ° 6X35	2		
19	90526-K87-A00	ワツシヤ°, 8.5X20	4		
20	94101-06000	ワツシヤ°, フ°レイン 6MM	2		
21	94102-10000	ワツシヤ°, フ°レイン 10MM	2		
22	94201-16150	ピン, ス°リツト 1.6X15	2		
23	94201-20180	ピン, ス°リツト 2.0X18	2		
24	95015-81000	ピンA, ヒ° リオンステップ°	1		
25	95015-82000	ピンB, ヒ° リオンステップ°	1		
26	95701-08020-00	ボ°ルト, フ°ランジ 8X20	4		

F-31

スタンド

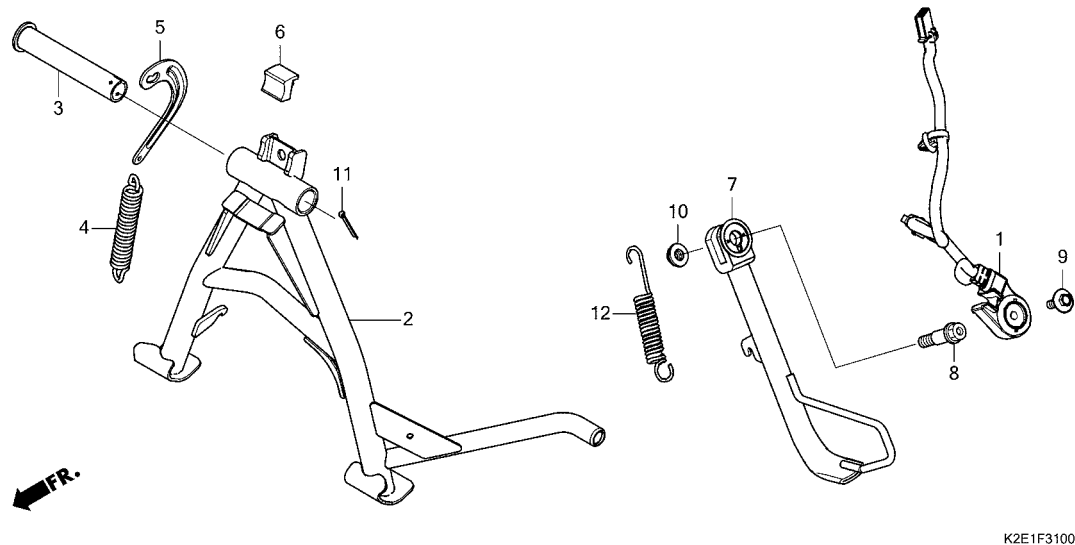

K2E1F3100

見出 番号	部品番号	部品名	使用個数 適用号機		タイプ
			CT 125A L	初号機 終号機	
1	35700-K2E-J01	スイッチASSY., サイド`スタンド`	1		
2	50500-K2E-T00	スタンド`COMP`, メイン`	1		
3	50512-KYZ-910	シャフト, メインスタンド`	1		
4	50520-K0G-900	スプ`リンク`, メインスタンド`	1		
5	50523-K0G-900	フック, メインスタンド`スプ`リンク`	1		
6	50524-397-000	ラバー, スタンド`ストツパ`	1		
7	50530-K2E-J00	バ`COMP., サイド`スタンド`	1		
8	90108-KZL-860	ボ`ルト, サイド`スタンド`ピ`ボ`ット`	1		
9	90132-KYJ-960	ボ`ルト, スペ`シャル` 6X16	1		
10	90203-KVB-900	ナット, サイド`スタンド`	1		
11	94201-30300	ピ`ン, スプ`リンク` 3.0X30	1		
12	95014-72102	スプ`リンク` A, サイド`スタンド`	1		



F-32

スウィングアーム / チェンケース

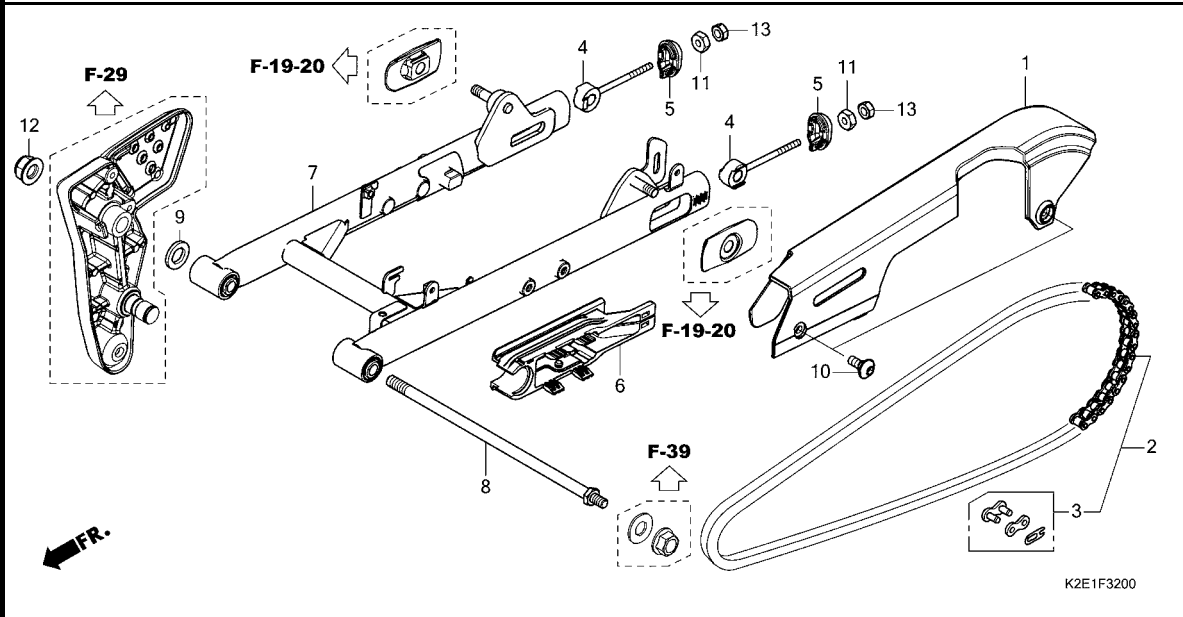

見出 番号	部品番号	部品名	使用個数 適用号機		タイプ
			CT 125A L	初号機 終号機	
1	40510-K2E-T00	ケース, トライブチェーン	1		
2	40530-K2E-T01	チェーン, トライブ (ダイトー) (DID428HDS3-108RB)	1		
3	40531-KTA-911	ジョイント, トライブチェーン (ダイトー)	1		
4	40543-K0G-900	アシヤスターCOMP., チェーン	2		
5	40546-K0G-900	キヤツブ, スウィングアームイント	2		
6	52170-K0G-900	スライダー, チェーン	1		
7	52200-K2E-J00ZA	スウィングアームサブ ASSY., リヤ *Y215* マットフレスコフ ラウン	1		
	52200-K2E-J00ZB	*R354* クローイングレット	1		
8	90121-K2E-T00	ボルト, スウィングアームヒット	1		
9	90122-KWB-600	ワッシャー, ヒットボルト	1		
10	90133-KPP-T00	スクリーン, ハン 6X14	2		
11	90302-KZV-J00	ナット, スペシャル 6MM	2		
12	90306-KWN-701	ナット, U 12MM	1		
13	94001-06000-0S	ナット, 6カク 6MM	2		

F-33

リヤークッション

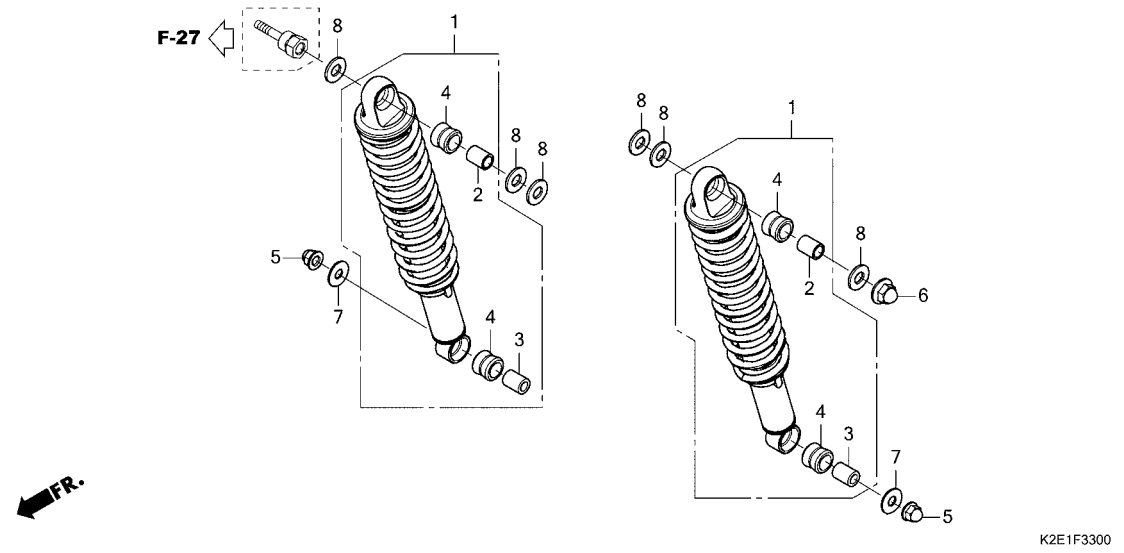

見出 番号	部品番号	部品名	使用個数 適用号機		タイプ
			CT 125A L	初号機 終号機	
1	52400-K2E-T01	クッションASSY.,リヤ-(シヨウワ)	2		
2	52486-056-000	カラ-,リヤークッションラバ-フッシユ . . .	2		
3	52486-KBW-901	カラ-,ラバ-フッシユ	2		
4	52489-399-601	フッシユ,アツハ°-ラバ°-(シヨウワ) . . .	4		
5	90201-HA0-000	ナツト,キヤツフ° 10MM	2		
6	90345-MFR-670	ナツト,セルフロックキヤツフ° 12MM	1		
7	90502-K0G-900	ワツシヤ- 10.5X26X1.6	2		
8	94101-12000	ワツシヤ-,フレイシ 12MM	6		





注意

本ページには「パーツカタログニュース」が発行されております。必ず巻末の「パーツカタログニュース」も合わせてご確認ください。

F-34

リヤフェンダー

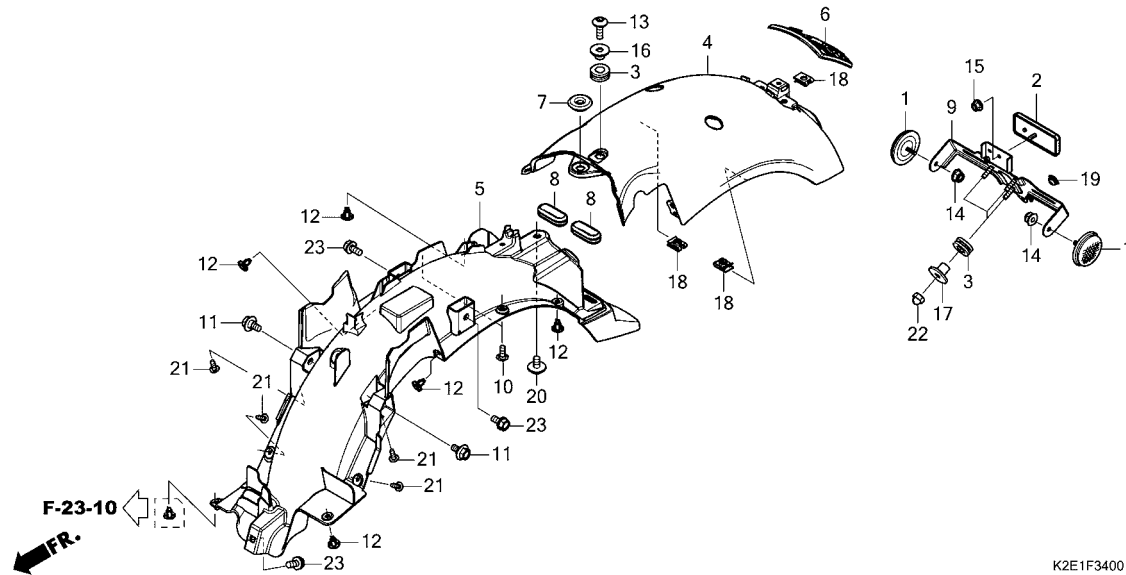

見出 番号	部品番号	部品名	使用個数 適用号機		タイプ
			CT 125A L	初号機 終号機	
1	33741-K2E-T01	リフレクター, リヤ-リフレックス(レット) ..	2		
2	33741-KWN-901	リフレクター, リフレックス	1		
3	64312-KWW-640	グロメット, メインハブカバー	4		
4	80100-K2E-T00ZA	フェンダー, リヤ- *Y215*.....マッドフレスコフ ラウン	1		
	80100-K2E-T00ZB	*R354*.....グロ-インクレット	1		
5	80102-K2E-T00	フェンダー, インナー	1		
6	80150-K2E-T00	ラバー, テールライトカバー	1		
7	83551-376-000	グロメット, サイドカバー	1		
8	83601-MB0-000	グロメットA, サイドカバー	2		
9	84701-K2E-T00	ブラケット, ナンバープレート	1		
10	90115-KW7-900	スクリーン, ハブイザ-スペースシールドセッティング	2		
11	90116-KVB-900	ボルト, フランジ 6MM	2		
12	90116-SP0-003	クリップ, ハブカバーシール	5		
13	90130-K26-900	スクリーン, ハブ 6X18	1		
14	90301-KGH-901	ナット, U 6MM (フジセイミツ)	2		
15	90301-KWN-901	ナット, U 5MM	1		
16	90501-K0F-T00	カラー, テールライト	1		
17	90502-K2E-T00	カラー, シートマウンティング	3		
18	90677-KAN-T00	ナット, クリップ 5MM	3		
19	90852-446-630	ブラケット, ホール	1		
20	93404-06012-00	ボルトワッシャー 6X12	1		
21	93903-24380	スクリーン, タツビング 4X12	4		
22	94021-06000-0S	ナット, キヤップ 6MM	3		
23	95701-06012-08	ボルト, フランジ 6X12	3		

F-35

ウインカー

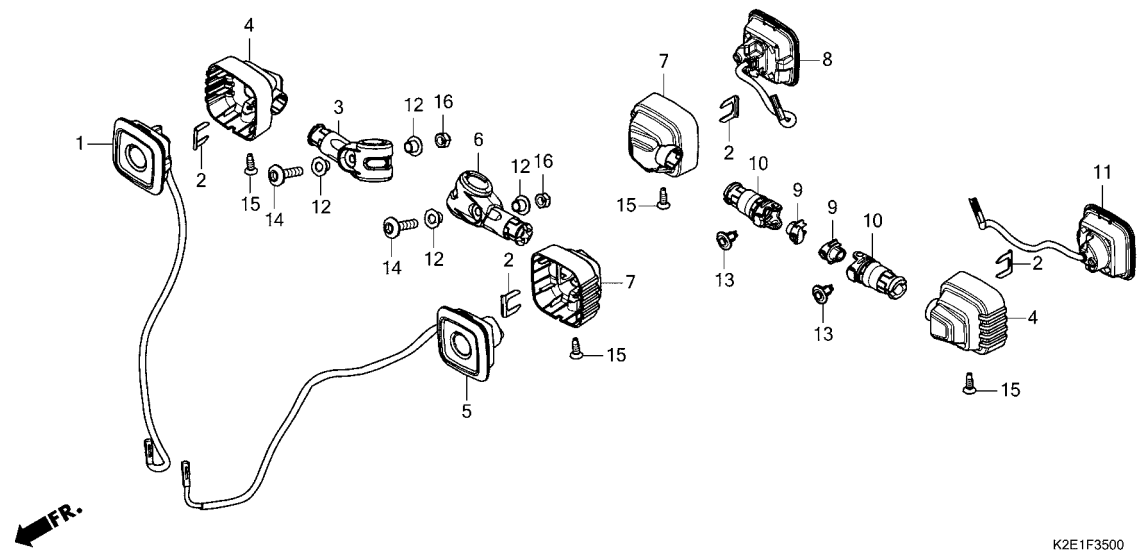

見出 番号	部品番号	部品名	使用個数 適用号機		タイプ
			CT 125A L	初号機 終号機	
1	33400-K2E-T01	ウインカーユニット, R. フロント(ミツバ) ...	1		
2	33411-K87-A30	ステー, ウインカー ...	4		
3	33412-K2E-T00	ラハ - , R. フロントウインカー ...	1		
4	33413-K2E-T00	カハ - A, ウインカー ... (R. フロント/L. リヤ -)	2		
5	33450-K2E-T01	ウインカーユニット, L. フロント(ミツバ) ...	1		
6	33452-K2E-T00	ラハ - , L. フロントウインカー ...	1		
7	33453-K2E-T00	カハ - B, ウインカー ... (L. フロント/R. リヤ -)	2		
8	33600-K2E-T01	ウインカーユニット, R. リヤ(ミツバ) ...	1		
9	33609-K87-A30	ホルダ - , ウインカー ...	2		
10	33612-K2E-T00	ラハ - , リヤウインカーマウンティング ...	2		
11	33650-K2E-T01	ウインカーユニット, L. リヤ(ミツバ) ...	1		
12	80202-K2E-T00	カラ - 5X5.3 ...	4		
13	90116-K0A-E11	リハ ット, フ ° ツシ ュ 6MM ...	2		
14	90133-K2E-T00	スクリユ -, ハ ° ン 5X20 ...	2		
15	93902-34380	スクリユ -, タツビ ° ン グ 4X12 ...	4		
16	94021-05070-0S	ナツト, キヤツプ ° 5MM ...	2		



F-36

テールライト

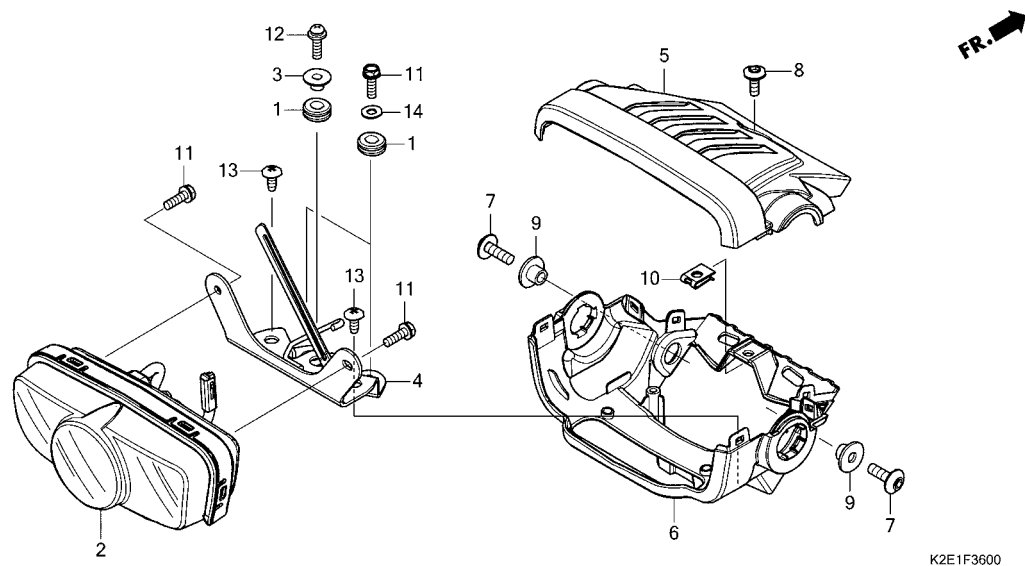

見出 番号	部品番号	部品名	使用個数 適用号機		タイプ
			CT 125A L	初号機 終号機	
1	11344-MB0-000	クromメツトA, リヤ-カバ- (8X16X6.6)	3		
2	33701-K2E-T01	テールライトユニット (スタンレー)	1		
3	33731-MJ0-940	カラ- , レキ- ヲレータ-マウンテインク-	1		
4	50318-K2E-T00	ステ- COMP. , テールライト	1		
5	80130-K2E-T00	カバ- , テールライトアツハ-	1		
6	80140-K2E-T00	カバ- , テールライトロア-	1		
7	90130-K26-900	スクリュ- , ハ- ン 6X18	2		
8	90132-MJE-D40	スクリュ- , ハ- ン 5X14	1		
9	90501-K0F-T00	カラ- , テールライト	2		
10	90677-KAN-T00	ナツト , クリツツ 5MM	1		
11	93401-05016-00	ボ- ルトワツシヤ- 5X16	4		
12	93891-05016-00	スクリュ-ワツシヤ- 5X16	1		
13	93903-35210	スクリュ- , タツピンク 5X12	2		
14	94101-05000	ワツシヤ- , フ- レイン 5MM	2		

3

F-37

バッテリー

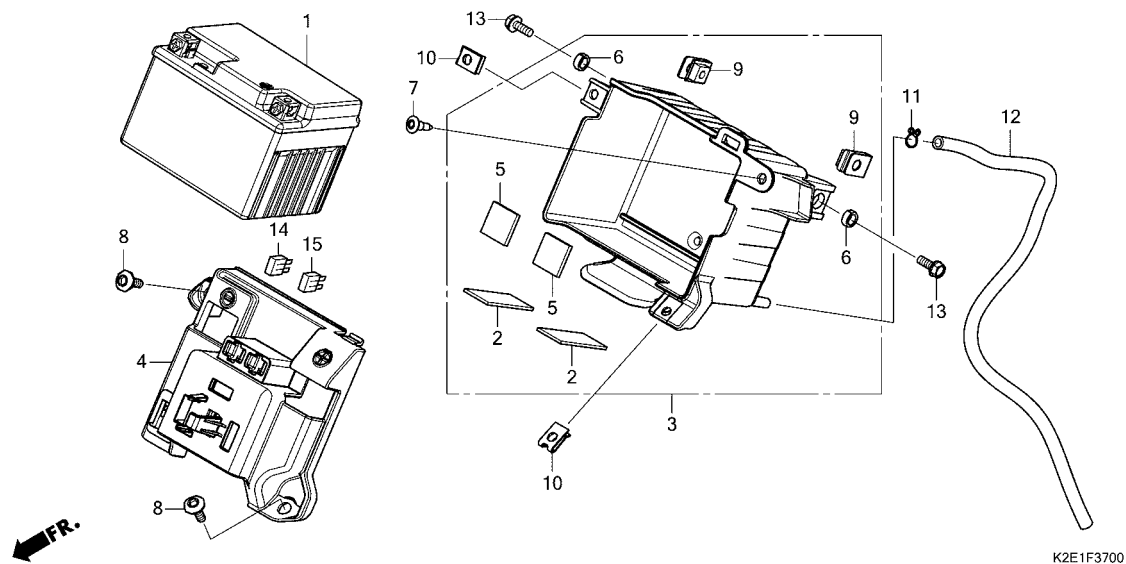

見出 番号	部品番号	部品名	使用個数 適用号機		タイプ
			CT 125A L	初号機 終号機	
1	31500-K26-921	バッテリー(YTZ5S)(GS 17サ)・・・	1		
2	50346-K2E-T00	クッション,バッテリー・・・・・・・・・・	2		
3	50380-K2E-T00	ケースASSY.,バッテリー・・・・・・・・	1		
4	50381-K2E-T00	カバー,バッテリー・・・・・・・・・・	1		
5	64332-K0J-N00	クッションA,バッテリー・・・・・・・・	2		
6	80108-K45-N40	カバー,リヤフエンター・・・・・・・・	2		
7	90116-SP0-003	クリップ,ハンパシール・・・・・・・・	1		
8	90132-MJE-D40	スクリュー,ハン 5X14・・・・・・・・	2		
9	90311-MT3-000	ナット,クリップ 6MM・・・・・・・・	2		
10	90677-KAN-T00	ナット,クリップ 5MM・・・・・・・・	2		
11	95002-02080	クリップ,チューブ(B8)・・・・・・・・	1		
12	95005-45400-30	チューブ 4.5X400 (95005-45001-30M)	1		
13	95701-06016-08	ボルト,フランジ 6X16・・・・・・・・	2		
14	98200-40500	ヒューズ,ミニ(5A)・・・・・・・・	1		
15	98200-41000	ヒューズ,ミニ(10A)・・・・・・・・	1		

F-38

ワイヤーハーネス

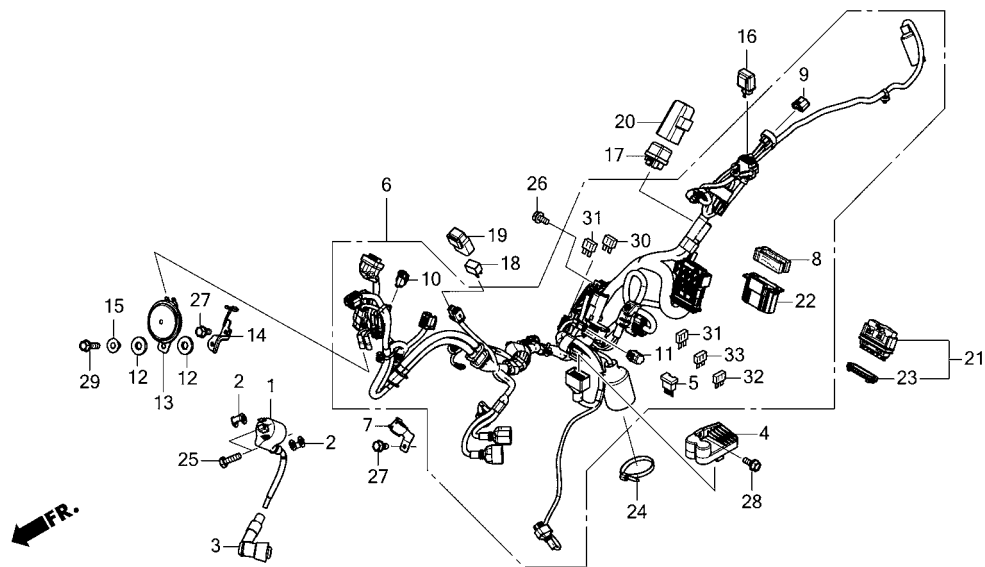

K2E1F3800

見出 番号	部品番号	部品名	使用個数 適用号機		タイプ
			CT 125A L	初号機 終号機	
1	30510-K2E-T01	コイルCOMP.,イクニツシヨ(トウヨウ)・	1		
2	30520-GFM-900	スハ-サー,イクニツシヨコイル	2		
3	30700-K0G-901	キャツプ ASSY.,ノイズサブレッサ-	1		
4	31600-K2E-T01	レクチファイヤ-COMP.,レギユレート (シンテソケソ)	1		
5	31730-MAS-601	ダ`イオト` ASSY.,スリーウェイ(スミトモ)	1		
6	32100-K2E-J00	ハーネス,ワイヤ-	1		
7	32111-K2E-T00	クランパ-,ハーネス	1		
8	32160-K76-T61	スライダ-	1		
9	32605-GEV-761	キャツプ,ダ`ミ-(WPC 4P 090 M) (ナチユラル)	1		
10	32605-KCW-J91	キャツプ,ダ`ミ-(2P)(ブルー)	1		
11	32606-GEV-761	キャツプ,ダ`ミ-(4P)(レッド)	1		
12	33714-KL3-620	ラハ-,テルライト`ラケツト	2		
13	38110-K2E-T01	ホソCOMP.(ハイ)	1		
14	38111-K2E-T00	ステ-,ホソ	1		
15	38117-KPH-880	カラ-,ホソセツテイソク`	1		
16	38301-KZZ-J01	リレ-COMP.,ウソカ-(LED)	1		
17	38501-KVB-901	リレ-COMP.,スタータ-(ホソダ`ロツク)・	1		
18	38501-KVZ-631	リレ-ASSY.,ハ`ワ- (MICRO ISO 4P)(ミツハ)	1		
19	38506-K73-V40	サスヘソシヨソ,ハ`ワ-リレ-	1		
20	38506-KWW-711	サスヘソシヨソ,スタータ-リレ- (ホソダ`ロツク)	1		
21	38770-K2E-J02	PGM-FIユソツト	1		

F-38

ワイヤーハーネス

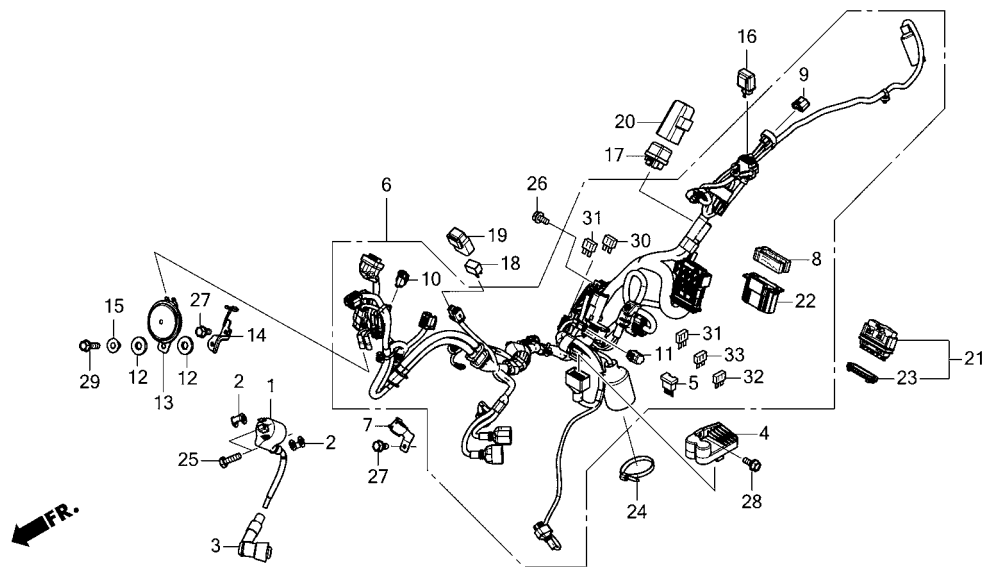

K2E1F3800

見出 番号	部品番号	部品名	使用個数 適用号機		タイプ
			CT 125A L	初号機 終号機	
22	38771-K58-TC0	サスポンション,エンジンコントロールユニット	1		
23	38775-K76-T61	シール,リング	1		
24	90620-SB2-003	バンド,ワイヤーハーネス	1		
25	92101-06020-4J	ボルト,6カク 6X20	2		
26	95701-06012-00	ボルト,フランジ 6X12	1		
27	95701-06012-07	ボルト,フランジ 6X12	2		
28	95701-06016-00	ボルト,フランジ 6X16	1		
29	95701-06020-07	ボルト,フランジ 6X20	1		
30	98200-40500	ヒューズ,ミニ(5A)	1		
31	98200-41000	ヒューズ,ミニ(10A)	5		
32	98200-41500	ヒューズ,ミニ(15A)	2		
33	98200-42500	ヒューズ,ミニ(25A)	2		

F-39

フレームボディ

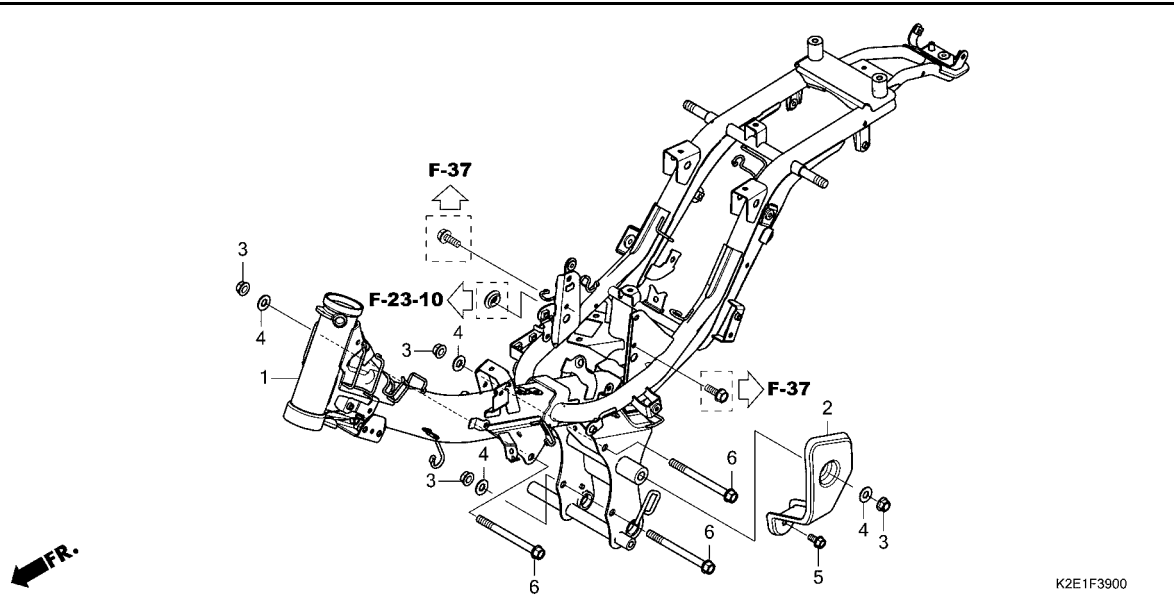

見出 番号	部品番号	部品名	使用個数		適用号機	タイプ
			CT	L		
1	50100-K2E-T00	ボディCOMP., フレーム	1			
2	50660-K2E-T00	プレート, L. ヒット	1			
3	94050-10080	ナット, フランジ 10MM	4		初号機	終号機
4	94101-10000	ワッシャー, フレイ 10MM	4			
5	95701-08016-00	ボルト, フランジ 8X16	1			
6	95801-10110-08	ボルト, フランジ 10X110	3			

3

F-43

ヘッドライトブラケット

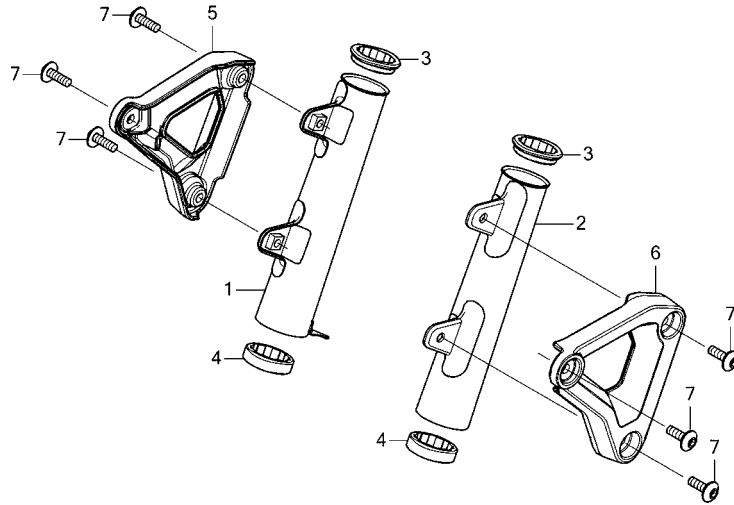

K2E1F4300

見出 番号	部品番号	部品名	使用個数		適用号機	タイプ
			CT 125A L	初号機 終号機		
1	51605-K2E-T00ZA	カバー, R. フロントフォーク	1			
		Y215.....マツフレスコフ ラウン	1			
	51605-K2E-T00ZB	*R354*.....クローイング レット	1			
2	51606-K2E-T00ZA	カバー, L. フロントフォーク	1			
		Y215.....マツフレスコフ ラウン	1			
	51606-K2E-T00ZB	*R354*.....クローイング レット	1			
3	51621-K2E-T00	マウント, フォークカバー - アツパ	2			
4	51622-K2E-T00	マウント, フォークカバー - アンダ	2			
5	61310-K2E-T00ZA	ブラケット, R. ヘッド ライト	1			
		Y215.....マツフレスコフ ラウン	1			
	61310-K2E-T00ZB	*R354*.....クローイング レット	1			
6	61320-K2E-T00ZA	ブラケット, L. ヘッド ライト	1			
		Y215.....マツフレスコフ ラウン	1			
	61320-K2E-T00ZB	*R354*.....クローイング レット	1			
7	90130-K26-900	スクリーン, ハン 6X18	6			

F-44

メインパイプカバー

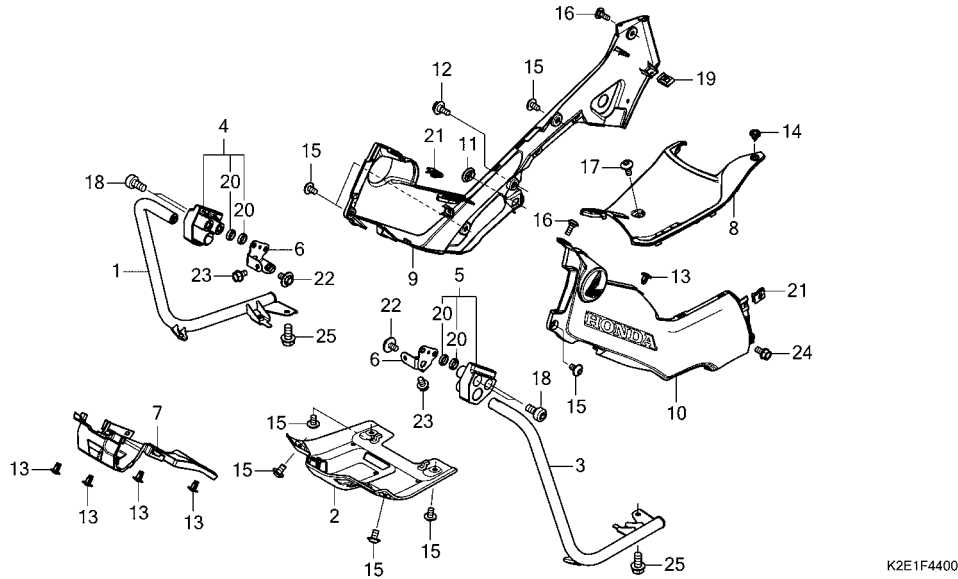

見出 番号	部品番号	部品名	使用個数 適用号機		タイプ
			CT 125A L	初号機 終号機	
1	64100-K2E-T00ZA	パイプ COMP., R. アンダーカバー *NHA40M* マットクリップ トンシルバ -メタリック	1		
2	64150-K2E-T00ZA	カバー COMP., アンダー *NHA40M* マットクリップ トンシルバ -メタリック	1		
3	64200-K2E-T00ZA	パイプ COMP., L. アンダーカバー *NHA40M* マットクリップ トンシルバ -メタリック	1		
4	64211-K2E-T00	カバー, R. フロントステー	1		
5	64212-K2E-T00	カバー, L. フロントステー	1		
6	64213-K2E-T00	プレート, フロント	2		
7	64310-K2E-T00	カバー, メインパイプ ロー	1		
8	64460-K2E-T00ZA	リット, バッテリー *Y215* マットフレスコフ ラウン	1		
9	64460-K2E-T00ZB	*R354* グローイング レット	1		
9	81130-K2E-T00ZB	カバーセット, R. メインパイプ サイト (WL)	1		
		TYPE2	1		
10	81130-K2E-T00ZC	*TYPE1*	1		
10	81140-K2E-T00ZB	カバーセット, L. メインパイプ サイト (WL)	1		
		TYPE2	1		
	81140-K2E-T00ZC	*TYPE1*	1		
11	83551-GE2-000	グローメツ, エアークリーナーケース	1		
12	90111-187-000	ボルト, フランジ 6MM	1		
13	90116-K0A-E11	リベット, フッソ 6MM	5		

F-44

メインパイプカバー

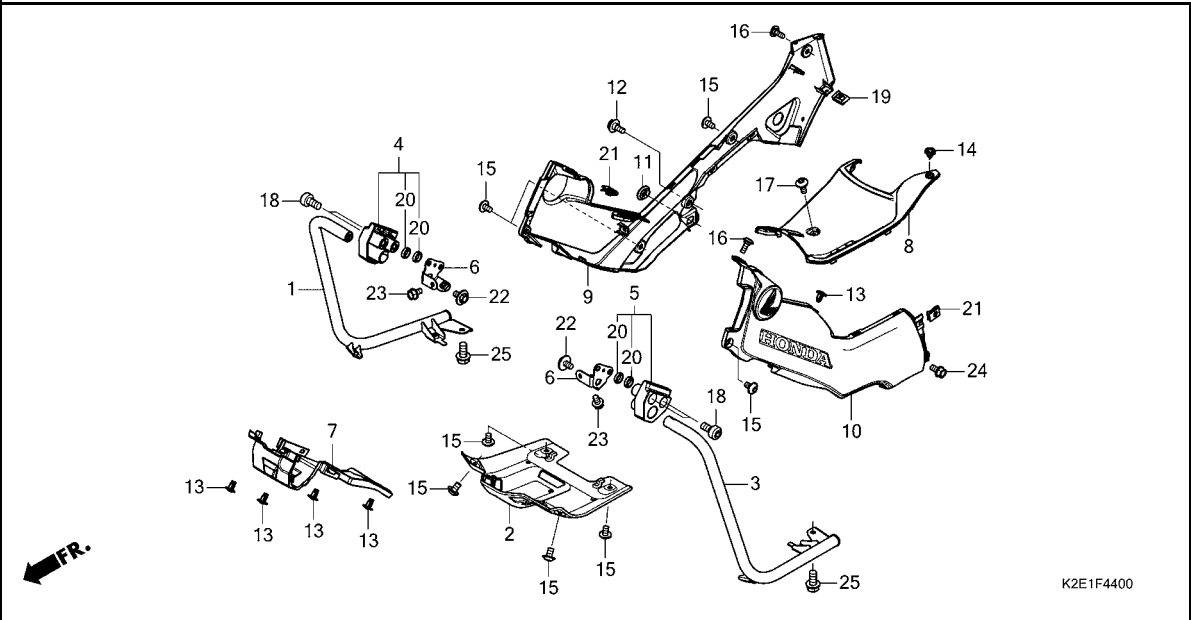

見出 番号	部品番号	部品名	使用個数 適用号機		タイプ
			CT 125A L	初号機 終号機	
14	90116-SP0-003	クリップ, ハンパ ーシール	1		
15	90132-KPP-T00	スクリュー, ハン 6X10	8		
16	90132-MJE-D40	スクリュー, ハン 5X14	2		
17	90133-KPP-T00	スクリュー, ハン 6X14	1		
18	90135-KWB-600	ボルト, ソケット 8X16	4		
19	90302-KWW-A00	ナット, スプ リング 4MM	1		
20	90501-K2E-T00	カラー 9MM	4		
21	90677-KAN-T00	ナット, クリップ 5MM	2		
22	93404-06012-00	ボルトワッシャー 6X12	2		
23	95701-06010-00	ボルト, フランジ 6X10	2		
24	95701-06012-00	ボルト, フランジ 6X12	1		
25	95701-08016-00	ボルト, フランジ 8X16	2		

F-48

ツール / ツールボックス

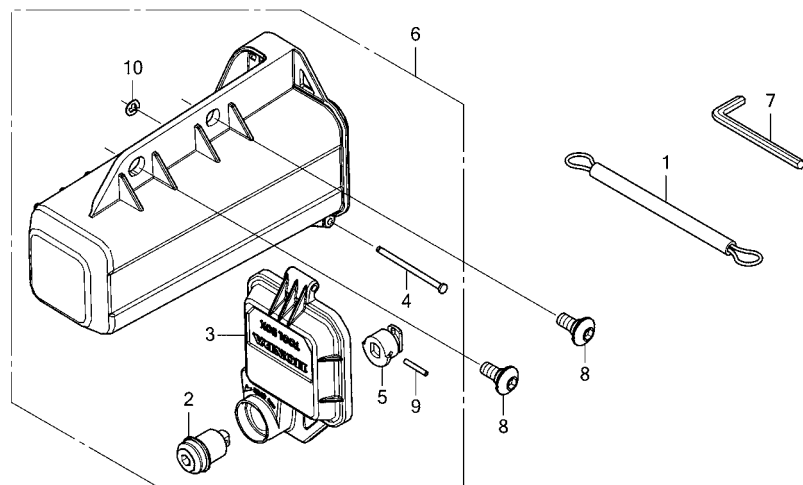

K2E1F4800

見出 番号	部品番号	部品名	使用個数 適用号機		タイプ
			CT 125A L	初号機 終号機	
1	77236-KEA-000	ワイヤー、ヘルメットセッティング	1		
2	83502-K2E-T00	ノブ、ツールボックス	1		
3	83504-K2E-T00	キャップ、ツールボックス	1		
4	83506-K2E-T00	ピン、ツールボックス	1		
5	83508-438-000	ストッパー、キーボデー	1		
6	83510-K2E-T00	ボックスASSY.、ツール	1		
7	89221-429-000	レンチ、6カク 5MM	1		
8	90133-KPP-T00	スクリュー、ハン 6X14	2		
9	94305-20142	ピン、スプリング 2X14	1		
10	94540-02518	Eリング 2.5MM	1		

F-49

コーションラベル

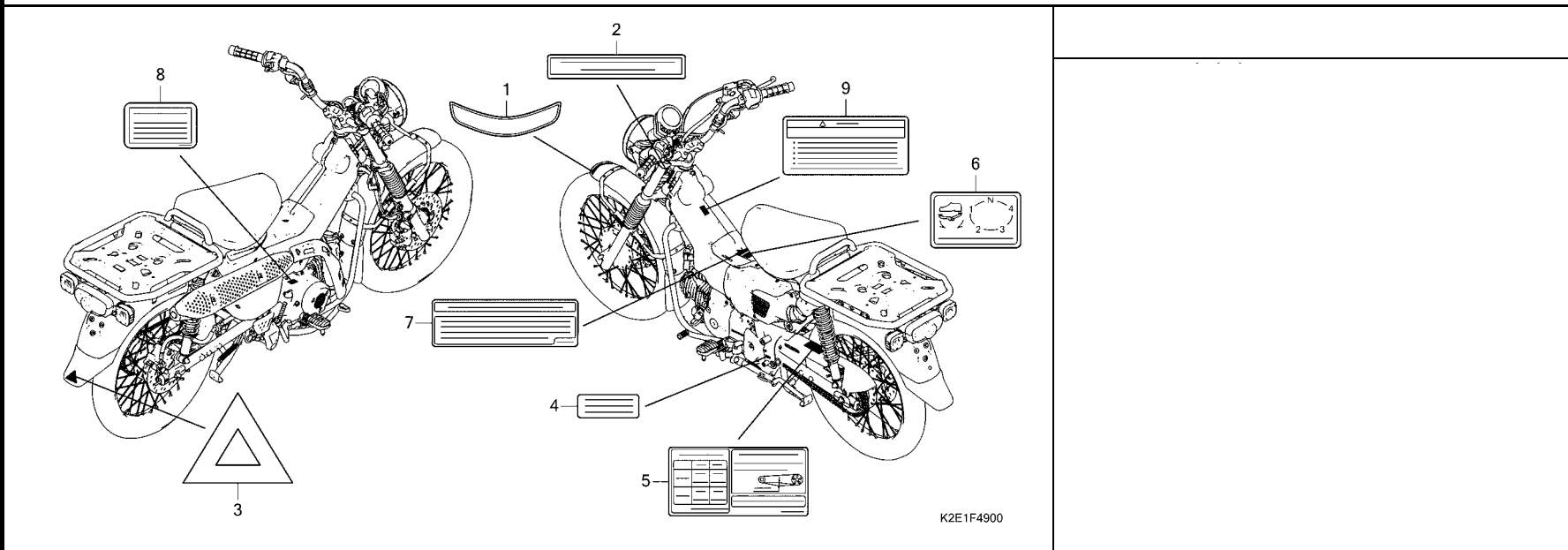

見出 番号	部品番号	部品名	使用個数 適用号機		タイプ
			CT 125A L	初号機 終号機	
1	86611-K2E-J00	マーク,フロント	1		
2	87125-GB0-900	プレート,ネーム	1		
3	87141-KWN-700	マーク,リヤ	1		
4	87501-K2E-J01	プレート,レジ"ステット"ナンバー	1		
5	87505-K2E-J00	ラベル,タイヤ&ト"ライフ"チェン	1		
6	87512-GB4-681	ラベル,シフトパ"ターン	1		
7	87514-K97-J10	ラベル,ABSインフォメーション(1CH)	1		
8	87541-K2E-J00	ラベル,オイルキャパ"シティー	1		
9	87560-MY1-701	マーク,ト"ライフ"コーション	1		



F-50

マーク

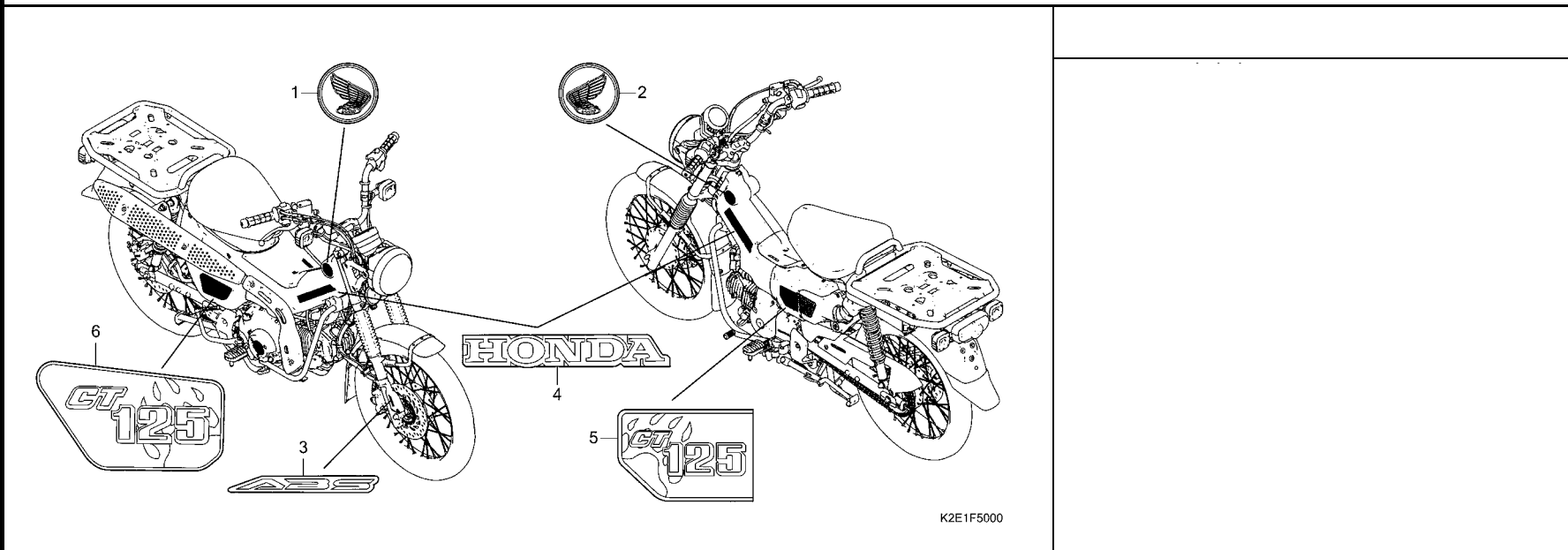

K2E1F5000

見出 番号	部品番号	部品名	使用個数 適用号機		タイプ
			CT 125A L	初号機 終号機	
1	86201-K0G-900ZA	ハッジ, R.フ ロタ ^ク ト *TYPE1*	1		
2	86202-K0G-900ZA	ハッジ, L.フ ロタ ^ク ト *TYPE1*	1		
3	86381-K2E-T00ZA	マーク(ABS) *TYPE1*	1		
4	86641-K2E-T00ZB	マーク(HONDA) *TYPE2*	2		
	86641-K2E-T00ZC	*TYPE1*	2		
5	86643-K2E-T00ZB	マーク, エアクリナーカ ^ク ニツシユ (CT125) *TYPE2*	1		
	86643-K2E-T00ZC	*TYPE1*	1		
6	86831-K2E-T00ZB	マーク, R.ホ ^ク デ イカハ ^ク ニツシユ *TYPE2*	1		
	86831-K2E-T00ZC	*TYPE1*	1		

部 品 番 号 索 引

部品番号	頁見出	部品番号	頁見出	部品番号	頁見出	部品番号	頁見出	部品番号	頁見出	部品番号	頁見出
06000		13101-KYZ-900	40 3	17000		22000		24305-KPH-900	41 14	32160-K76-T61	82 8
06111-K2E-J00	46 1	13111-087-000	40 4	17110-K2E-T00	24 8	22100-K73-T31	33 1	24306-KPH-900	41 15	32410-K2E-T00	37 7
06112-K2E-J00	47 1	13115-GN5-910	40 5	17119-K0G-900	24 9	22115-KPH-900	33 2	24410-KPH-900	43 5	32605-GEV-761	82 9
06410-GCR-000	64 1	14000		17210-K2E-T00	70 2	22116-KPH-900	33 3	24421-KPH-900	43 6	32605-KCW-J91	82 10
06420-K2E-T00	64 2			17213-K2E-T00	70 3	22121-KPH-900	33 4	24430-KPH-901	43 7	32606-GEV-761	82 11
06421-K2E-T00	64 3	14100-K73-T30	26 2	17215-K2E-T00	70 4	22201-KYZ-901	33 5	24435-KYZ-900	43 8	33000	
06435-KPP-902	63 1	14321-KYZ-900	27 1	17225-K2E-T00	70 5	22208-KYZ-901	33 6	24610-KPH-900	43 9		
06440-K2E-T00	59 1	14401-K73-T31	27 2	17227-KPK-900	70 6	22321-KE8-000	33 7	24630-KPH-900	43 10		
06441-K2E-T00	59 2	14430-KYZ-900	26 3	17235-K2E-T00	70 7	22350-KPH-900	33 8	24641-KPH-900	43 11	33101-K2E-T01	48 1
06451-GE2-405	58 1	14440-KYZ-901	26 4	17236-KVB-900	70 8	22361-KTM-950	33 9	24651-KPH-900	43 12	33110-KOF-T02	48 2
06451-MA7-405	63 2	14451-KTC-900	26 5	17245-K2E-T00	70 9	22401-KYZ-901	33 10	24652-KPH-900	43 13	33128-GBL-003	48 3
06455-KPP-N02	58 2	14452-KTC-900	26 6	17253-K2E-T00	70 10	22402-KYZ-901	33 11	24701-K2E-T00	73 1	33400-K2E-T01	79 1
		14500-KYZ-900	27 3	17254-K2E-T00	70 11	22535-K73-T30	31 3	24781-KR3-770	73 2	33411-K87-A30	79 2
11000		14531-KYZ-900	27 4	17255-K2E-T00	70 12	22606-GN5-910	31 4	28000		33412-K2E-T00	79 3
11100-K2E-T00	39 1	14541-GB4-681	27 5	17256-K35-V00	70 13	22610-KYZ-901	31 5	28110-KYZ-900	34 1	33413-K2E-T00	79 4
11133-KYZ-900	39 2	14550-KRS-691	27 6	17285-K2E-T00ZA	70 14	22630-KYZ-901	31 6	28120-KWB-921	34 2	33450-K2E-T01	79 5
11200-KOF-T00	39 3	14566-086-030	27 7	17285-K2E-T00ZB	70 14	22641-KYZ-901	31 7	28132-KPH-900	34 4	33452-K2E-T00	79 6
11215-KYZ-900	39 4	14610-KWB-600	27 8	17295-K2E-T00ZA	70 15	22642-K73-T31	31 8	28133-KPH-900	34 5	33600-K2E-T00	79 7
11216-KYZ-900	39 5	14615-KFL-850	27 9	17295-K2E-T00ZB	70 15	22643-KPH-900	31 9	28132-KPH-900	34 4	33609-K87-A30	79 9
11218-KYZ-900	39 6	14670-KYZ-900	27 10	17311-GFM-K00	71 1	22644-K73-T31	31 10	28133-KPH-900	34 5	33612-K2E-T00	79 10
11330-K2E-T00	29 1	14675-KYZ-900	27 11	17410-GFM-K01	71 2	22660-K73-T61	31 11	28211-KYZ-900	44 1	33650-K2E-T01	79 11
11341-KOF-T00	35 1	14711-K73-T30	26 7	17411-K2E-T00	71 3	22804-KPH-880	31 12	28221-KYZ-900	44 2	33701-K2E-T01	80 2
11344-MB0-000	49 1	14721-K73-T30	26 8	17412-K2E-T00	71 4	22810-KPH-900	29 9	28251-KYZ-900	44 3	33714-KL3-620	82 12
		14751-KYZ-900	26 9	17413-K2E-T00	71 5	22820-KYZ-900	29 10	28262-KPH-900	44 4	33731-MJ0-940	80 3
		14771-GB4-680	26 10	17414-K2E-T00	71 6	22825-046-000	29 11	28265-KPH-900	44 5	33741-K2E-T01	78 1
11346-KOF-T00	35 2	14775-KVY-900	26 11	17415-K2E-T00	71 7	22830-KYZ-900	29 12	28271-KYZ-900	44 6	33741-KTG-U01	55 1
11346-KTR-940	29 2	14781-MA6-000	26 12	17416-K2E-T00	71 8	22846-KPH-901	29 13	28281-KPH-900	44 7	33741-KWN-901	78 2
11360-K2E-T00	35 3			17417-K2E-T00	66 4	22850-KPH-900	29 14	28282-KPH-900	44 8		
11370-K2E-T00	29 3	15000		17500-K2E-T00ZA	66 5	22853-KPH-900	29 15	28300-K2E-T00	73 3	35000	
11372-K2E-T00	29 4			17500-K2E-T00ZB	66 5	22860-HB3-000	29 16				
11373-K2E-T00	29 5	15021-GF6-000	38 1	17511-K2E-T00	66 6	23000		30000		35010-K2E-T00	54 1
11394-K73-T60	29 6	15100-KTM-D20	38 2	17517-GGL-J00	66 7					35100-KOF-T01	54 2
		15133-KTM-D20	38 3	17518-GHB-601	66 8	23122-K73-T61	31 13	30510-K2E-T01	82 1	35101-KOF-T01	54 3
11395-K73-T60	35 4	15341-KPH-900	40 6	17525-K2E-T00	66 9	23123-KPH-900	31 14	30520-GFM-900	82 2	35111-KOF-T01	54 4
		15421-KSP-910	38 4	17527-KZR-600	66 10	23124-KPH-900	31 15	30700-K0G-901	82 3	35130-K2E-T01	50 3
		15431-KPH-900	31 1	17535-K2E-T00	66 11	23125-KPH-900	31 16			35200-K2E-T01	50 4
		15439-KWW-741	31 2	17560-KSS-J00	45 12	23125-GN5-910	31 16	31000		35340-MGS-D31	51 1
12000				17561-K98-E00	71 9	23211-KPH-900	41 1			35350-KWW-642	73 4
12100-K26-900	28 1	15611-KOF-T00	29 7	17570-K2E-T01	66 12	23221-KPH-900	41 2	31110-K2E-T02	36 1	35357-KBA-900	73 5
12191-K73-T60	28 2	15651-K2E-T00	29 8	17572-GHB-601	66 13	23415-KPH-900	41 3	31120-K2E-T01	36 2	35700-K2E-J01	75 1
		15761-K2E-T00	70 1	17620-K01-902	66 14	23421-KPH-900	41 4	31200-KPW-901	37 1	35711-KOF-T00	35 6
12200-KOF-T00	24 1			17632-383-832	66 15	23431-KPH-700	41 5	31201-KVS-J01	37 2	35751-K26-920	43 14
12204-KYZ-P00	24 2	16000		17910-K2E-T01	50 1	23441-KPH-900	41 6	31204-KG8-004	37 3	35752-KPH-900	43 15
12206-KPL-900	24 3			17920-K2E-T01	50 2	23451-KPH-700	41 7	31205-KPW-901	37 4	35759-K2E-J01	39 7
12209-GB4-681	26 1	16060-K35-V01	45 1			23461-KPH-900	41 8	31206-KPW-901	37 5		
12211-KPH-900	24 4	16075-K35-V01	45 2	18000		23471-KPH-700	41 9	31207-MBE-008	37 6	36000	
12251-K73-T61	24 5	16076-K35-V01	45 3	18291-GE2-920	46 1	23481-KPH-700	41 10	31500-K26-921	81 1		
		16077-K35-V01	45 4			23801-K2E-T00	41 11	31600-K2E-T01	82 4	36162-K48-A01	71 10
12251-KYZ-901	24 5	16150-K2E-T00	45 5			23802-GN5-910	41 12	31730-MAS-601	82 5	36532-K2E-T01	24 11
		16169-K2E-T01	45 6	18293-MCA-A20	72 2	23813-KPH-720	35 5	31916-KPH-901	24 10	36535-K26-B00	24 12
12341-K2E-T00	24 6	16400-K2E-T01	45 7	18300-K2E-J00	72 3	23911-KPH-900	41 13	31917-KPH-901	24 10		
12361-KOF-T00	24 7	16410-K2E-T01	45 8	18325-K2E-T00	72 4			31926-KPH-901	24 10	37000	
		16430-K0G-901	45 9	18345-MBT-610	72 5	24000		31927-KPH-901	24 10		
13000		16450-K60-T71	45 10	18350-K2E-J00	72 6					37100-K2E-T01	49 2
		16472-KPC-D50	45 11	18421-K26-B00	72 7	24211-KPH-900	43 1	32000		37210-K2E-T00	49 3
13000-K73-T30	40 1	16700-K2E-T01	66 1	18422-K26-900	72 8	24212-KPH-900	43 2			37700-K2E-T01	39 8
13011-KYZ-900	40 2	16706-KVB-S51	66 2			24241-KPH-900	43 3	32100-K2E-J00	82 6	37750-KPH-701	28 3
13012-K73-T30	40 2	16707-KZV-T01	66 3			24301-KPH-900	43 4	32111-K2E-T00	82 7	37751-K26-900	28 4



部 品 番 号 索 引

部品番号	頁見出	部品番号	頁見出	部品番号	頁見出	部品番号	頁見出	部品番号	頁見出	部品番号	頁見出
37800-K2E-T01	66 16	43190-K2E-T01	63 7	45510-K0F-T01	51 9	51403-GF4-003	57 5	61102-K2E-T00	55 9	80150-K2E-T00	78 6
38000		43215-KGH-901	63 8	45512-MA6-006	51 10	51410-K2E-T01	57 6	61102-KTY-D30	53 6	80160-K2E-T00ZA	69 2
38110-K2E-T01	82 13	43310-K2E-T01	61 3	45513-GW0-911	51 11	51412-GN5-901	57 7	61104-K2E-T00	56 2	80160-K2E-T00ZB	69 2
38111-K2E-T00	82 14	43351-KTM-N31	64 17	45517-166-006	51 12	51420-K2E-T01	57 8	61105-K2E-T00	56 3	80202-K2E-T00	79 12
38117-KPH-880	82 15	43351-KTM-N32	64 17	45520-GW0-911	51 13	51437-KWB-601	57 9	61300-K2E-T01	48 4		
38301-KZZ-J01	82 16	43352-568-003	58 3	45521-GW0-911	51 14	51470-K2E-T01	57 10	61310-K2E-T00ZA	85 5	81000	
38501-KVB-901	82 17	43352-K81-N01	58 3	45530-471-831	51 15	51490-K88-L01	57 11	61310-K2E-T00ZB	85 5	81130-K2E-T00ZB	86 9
38501-KVZ-631	82 18	43353-461-771	58 4	46000		51500-K2E-T01	57 12	61320-K2E-T00ZA	85 6	81130-K2E-T00ZC	86 9
38506-K73-V40	82 19	43503-MR8-006	61 4	46182-MEL-D21	61 15	51520-K2E-T01	57 13	61320-K2E-T00ZB	85 6	81140-K2E-T00ZB	86 10
38506-KWW-711	82 20	43504-MB2-006	61 5	46392-TF0-003	53 3	51605-K2E-T00ZA	85 1	61350-K2E-T00	49 5	81140-K2E-T00ZC	86 10
38510-K2E-T00ZA	57 1	43510-K2E-T01	61 6	46500-K2E-T00	73 6	51605-K2E-T00ZB	85 1	64000		81200-K2E-T00ZA	67 18
38520-K2E-T01	51 2	43510-K2E-T01	61 6	46504-KV6-702	61 16	51606-K2E-T00ZA	85 2	64100-K2E-T00ZA	86 1	81200-K2E-T00ZB	67 18
38770-K2E-J02	82 21	43511-K43-D31	61 7	46513-KPP-900	73 7	51606-K2E-T00ZB	85 2	64150-K2E-T00ZA	86 2	83000	
38771-K58-TC0	83 22	43512-K2E-T01	61 8	50100-K2E-T00	84 1	51611-K2E-T01	57 14	64200-K2E-T00ZA	86 3	83502-K2E-T00	88 2
38775-K76-T61	83 23	43512-K2E-T01	61 8	50245-K0G-950	53 4	51613-K88-L01	57 15	64211-K2E-T00	86 4	83504-K2E-T00	88 3
39000		43513-KBP-881	61 9	50301-KTR-900	55 2	51613-K88-L01	57 16	64212-K2E-T00	86 5	83506-K2E-T00	88 4
		43514-KS6-701	61 10	50318-K2E-T00	80 4	51621-K2E-T00	85 3	64213-K2E-T00	86 6	83508-438-000	88 5
		43520-MJ6-315	61 11	50346-K2E-T00	81 2	51622-K2E-T00	85 4	64310-K2E-T00	86 7	83510-K2E-T00	88 6
		43530-KV3-831	61 12	50352-GS6-000	67 1	52000		64312-KWW-640	78 3	83551-376-000	78 7
39119-MJG-640	49 4	44000		50380-K2E-T00	81 3	52170-K0G-900	76 6	64332-K0J-N00	81 5	83551-GE2-000	69 3
40000		44301-K01-900	65 18	50381-K2E-T00	81 4	52200-K2E-J00ZA	76 7	64370-K2E-T00ZA	69 1		
40510-K2E-T00	76 1	44301-KZV-L00	59 5	50500-K2E-T00	75 2	52200-K2E-J00ZB	76 7	64370-K2E-T00ZB	69 1	83600-K2E-T00ZB	69 4
40530-K2E-T01	76 2	44311-K0G-900	59 6	50512-KYZ-910	75 3	52400-K2E-T01	77 1	64460-K2E-T00ZA	86 8	83600-K2E-T00ZC	69 4
40531-KTA-911	76 3	44515-K26-C10	59 7	50520-K0G-900	75 4	52486-056-000	77 2	64460-K2E-T00ZB	86 8	83601-MB0-000	78 8
40543-K0G-900	76 4	44620-K0G-900	59 8	50523-K0G-900	75 5	52486-KBW-901	77 3	75000		83650-K2E-T00ZB	69 5
40546-K0G-900	76 5	44635-K2E-T00ZA	59 9	50524-397-000	75 6	52489-399-601	77 4	75581-MGP-D60	67 3	83650-K2E-T00ZC	69 5
41000		44650-K2E-T00ZA	59 10	50524-KEV-900	67 2	53000				84000	
		44701-K2E-T00	59 11	50530-K2E-J00	75 7	53100-K2E-T00	54 5	77000		84701-K2E-T00	78 9
		44711-K88-B02	59 12	50602-K0A-J30	74 1	53104-K2E-T00	54 6	77100-K2E-T00ZA	67 4	86000	
41200-K2E-T00	64 4	45000		50603-KZZ-900	74 2	53105-K2E-T00	54 7	77110-K2E-T00	67 5		
42000		45108-KPH-951	58 5	50610-K2E-J00	74 3	53106-KR3-770	54 8	77116-KZV-T00	67 6	86150-KPG-901	54 14
42303-KBA-900	64 5	45111-MAJ-G41	58 6	50616-K2E-T00	74 4	53108-KR3-940	54 9	77116-KZV-T00	67 6	86150-KPG-902	54 14
42304-K2E-T00	64 6	45117-MAJ-G41	58 7	50617-K87-A00	74 5	53130-K2E-T00	54 10	77207-GN5-910	67 9	86150-KTJ-C60	54 14
42313-KTM-750	64 7	45125-K2E-T01	51 3	50618-K87-A00	74 6	53132-K2E-T00	54 11	77208-KPW-900	67 10	86201-K0G-900ZA	90 1
42615-K2E-T00ZA	64 8	45126-K2E-T00	53 1	50626-K2E-T00	74 7	53136-K2E-T00	54 12	77208-KW7-900	53 7	86202-K0G-900ZA	90 2
42620-KW7-880	64 9	45127-K2E-T00	53 2	50650-K2E-T00	73 8	53140-K2E-T00	50 5	77214-KPH-900	53 8	86381-K2E-T00ZA	90 3
42635-K2E-T00ZA	64 10	45128-K2E-T01	51 4	50660-K2E-T00	84 2	53166-K2E-T00	50 6	77214-KPH-900	53 8	86611-K2E-J00	89 1
42650-K2E-T00ZA	64 11	45131-GZ0-006	58 8	50661-K2E-T00	74 8	53175-KYT-922	51 16	77223-K76-T60	67 12	86641-K2E-T00ZB	90 4
42653-001-004	64 12	45131-K81-N01	58 8	50662-K87-A00	74 9	53211-268-010	55 3	77236-K0F-T00	67 13	86641-K2E-T00ZC	90 4
42701-K2E-T00	64 13	45132-166-016	58 9	50710-KTE-910	74 10	53212-200-000	55 4	77236-KEA-000	88 1	86643-K2E-T00ZB	90 5
42711-K88-B02	64 14	45133-MA3-006	58 10	50711-K2E-J00	74 11	53215-KTR-900	55 6	77239-K2E-T01	67 14	86831-K2E-T00ZB	90 6
42712-K2E-T01	59 3	45156-K2E-T00	63 13	50712-K2E-J00	74 12	53219-K2E-T00	55 7	77240-K2E-T01	67 15	86831-K2E-T00ZC	90 6
		45157-K2E-T00	51 5	50713-K2E-J00	74 13	53220-KE8-010	55 8	77241-K2E-T00	67 16		
		45158-K2E-T00	51 6	50714-KBA-930	74 14	53230-K2E-T00	54 13	77244-K2E-T00	67 17	87000	
		45203-MCC-006	63 14	50715-K2E-J00	74 15	57000				87125-GB0-900	89 2
		45215-KPH-951	58 11	50716-K2E-J00	74 16	57110-K2E-T01	53 5	80100-K2E-T00ZA	78 4	87141-KWN-700	89 3
		45216-166-006	58 12	51000		61000		80100-K2E-T00ZB	78 4	87501-K2E-J01	89 4
		45250-K2E-T01	58 13	51400-K2E-T01	57 2			80102-K2E-T00	78 5	87505-K2E-J00	89 5
		45251-K2E-T01	59 13	51401-K2E-T01	57 3			80108-K45-N40	81 6	87512-GB4-681	89 6
		45290-K2E-T01	58 14	51402-KGH-901	57 4	61100-K2E-T00ZA	56 1	80130-K2E-T00	80 5	87514-K97-J10	89 7
		45504-410-003	51 8			61100-K2E-T00ZB	56 1	80140-K2E-T00	80 6	87541-K2E-J00	89 8

部 品 番 号 索 引

部品番号	頁見出	部品番号	頁見出	部品番号	頁見出	部品番号	頁見出	部品番号	頁見出	部品番号	頁見出	
87560-MY1-701	89 9			90407-259-000	39 13	90620-SB2-003	83 24	91304-KPH-700	24 18	94030-08000	30 27	
88000		90117-KZZ-J80	51 20	90412-187-000	47 1	90650-KW3-000	50 13	91306-K64-N00	46 1	94050-06000	52 27	
88119-KWW-640	50 8	90118-K2E-T00	74 18	90412-KPH-900	41 16	90651-MA5-671	51 23		30 25	94050-10080	66 18	
88210-K2E-T01ZA	50 9	90118-MGZ-D80	49 6	90431-GN5-910	41 17	90652-KSJ-A21	71 11	91307-KRM-840	47 1	94101-05000	84 3	
89000		90121-K2E-T00	76 8	90432-086-000	31 20	90666-K59-A11	69 12		30 26	94050-12000	36 4	
		90122-KWB-600	76 9	90432-KPT-A00	31 21	90677-KAN-T00	69 13	91309-425-003	47 1	94101-05000	80 14	
		90123-KW7-901	57 19	90433-KWB-601	33 15		78 18		37 9	94101-06000	74 20	
		90128-KFM-900	65 20	90435-HB3-000	31 22		80 10		47 1	94101-10000	84 4	
		90130-K26-900	78 13	90439-KWZ-900	43 17		81 10	91320-MB0-000	37 10	94101-12000	77 8	
89221-429-000	88 7			90441-286-000	36 3	90682-735-A01	87 21	91356-KWV-000	35 11	94102-08700	56 6	
90000		90131-KGH-900	85 7		24 14	90690-MEF-800	66 17		47 1	94102-10000	74 21	
		90131-KPB-751	58 15	90441-KRM-840	46 1	90702-KFM-900	51 24	91372-KPH-900	25 19	94103-05800	49 9	
		90132-KPP-T00	59 15	90441-ME9-000	41 18		29 21		46 1	94103-06000	68 23	
90001-K0F-T00	39 9				24 15		35 9	91456-371-770	54 23	94103-08700	72 13	
90004-GHB-640	39 10	90132-KYJ-960	87 15	90443-844-000	46 1	90741-003-010	38 5	91504-SL0-003	25 20	94201-16150	74 22	
90005-MGZ-J00	29 17	90132-MJE-D40	75 9	90443-KTM-970	29 18	90753-051-003	40 7	91509-GE2-760	48 9	94201-20120	62 25	
90012-KWB-600	26 13				24 16	90753-051-005	65 25			94201-20180	74 23	
90013-GHB-610	51 17			90443-MB0-000	72 12	90852-446-630	65 25	92000		94201-30300	75 11	
90013-GHB-660	51 18				28 6		78 19			94301-10120	28 7	
90013-GHB-680	50 10			90452-413-000	46 1			92101-06010-0A	42 26		39 17	
90017-GHB-620	24 13	90133-K2E-T00	79 14	90452-KGH-900	41 19	91000		92101-06020-0A	73 11	94303-03050	40 9	
		90133-KPP-T00	70 17	90452-KYZ-900	41 20	91001-KWS-901	40 8	92101-06020-4J	83 25	94305-20142	88 9	
90022-MG8-000	43 16			90454-KPH-900	44 9	91007-KPH-901	29 22	92101-08025-0A	73 12	94511-15000	73 13	
90031-KPH-900	39 11	90135-KWB-600	87 18	90455-GB2-000	44 10	91008-KK6-000	33 16	92800-12000	39 16	94540-02518	88 10	
90031-KYZ-900	39 12	90140-K43-D31	88 8	90461-115-000	31 23	91011-KWW-741	34 7	92900-08028-0E	25 21	94540-06018	38 8	
90050-KPH-900	33 12	90145-MS9-612	61 19	90461-GB4-770	41 21	91051-K35-V02	65 26	93000		95000		
90071-MB0-000	37 8			90463-ML7-000	41 22	91051-K35-V03	65 26			95002-02070	71 13	
90081-035-000	27 12	90160-K26-900	51 21		27 15	91052-K03-N41	59 17	93301-05012-0J	38 7	95002-02080	81 11	
90082-KWW-740	27 13			90475-KWB-600	47 1	91052-K24-901	59 17	93401-05016-00	80 11	95002-02130	71 14	
90083-KFL-850	31 17				27 16	91052-K24-902	59 17	93401-06014-08	56 5	95002-41300-08	70 19	
90084-K0F-T00	35 7	90165-K2E-T00	54 16	90485-040-000	46 1	91052-K24-903	60 17	93404-06012-00	78 20	95002-80000	70 20	
90085-KTC-920	34 6	90191-KWB-600	55 10	90501-K0G-900	78 9	91052-K24-904	60 17		87 22	95005-45400-30	81 12	
90087-K0F-T00	35 8	90201-HA0-000	77 5	90501-K2E-T00	80 9	91053-K03-H01	65 27	93414-05025-08	45 14	95014-72102	75 12	
90101-GJ6-000	48 5	90203-KVB-900	75 10	90501-K0G-900	65 23	91053-K03-H02	65 27	93500-05010-0H	71 12	95015-54000	62 26	
90101-K26-B00	61 17	90206-001-000	26 14	90501-K03-N41	87 20	91055-KVS-F01	65 27	93600-04012-1G	52 25	95015-81000	74 24	
90101-KWW-640	50 11	90231-087-010	31 18	90504-K2E-T00	77 7	91055-KVS-F02	65 27	93891-04010-18	45 15	95015-82000	74 25	
90102-K2E-T00	57 17	90231-KM7-700	33 13	90504-K2E-T00	78 17	91059-KY2-711	65 27	93891-04016-18	45 16	95701-06010-00	87 23	
90103-K2E-T00	56 4	90301-KGH-901	55 11	90526-K87-A00	54 20	91101-GB2-000	54 22	93892-05012-18	80 12	95701-06012-00	25 22	
90103-MCS-600	61 18			90544-KF0-000	48 8	91105-KTM-970	32 26	93892-05020-07	45 17		53 9	
90105-KGH-900	59 14	90301-KWB-600	78 14		74 19	91105-KYZ-901	38 6	93893-04012-17	50 14		83 26	
		90301-KWN-901	72 11	90557-230-000	74 19	91204-KPH-902	26 15		52 26		87 24	
90107-MBG-000	54 15	90301-KWN-640	78 15	90559-K0G-900	54 21	91204-MC7-003	41 25	93902-34380	61 23	95701-06012-07	83 27	
90108-KVN-900	48 6	90302-KWW-A00	50 12	90601-001-000	57 20	91208-KPH-901	29 23	93903-24310	79 15	95701-06012-08	55 12	
90108-KZL-860	75 8			90601-383-721	27 17	91212-422-006	39 14	93903-24380	67 20		66 19	
90111-187-000	86 12			90601-KAF-003	47 1	91251-KGH-902	61 22	93903-25580	78 21		68 24	
90113-GFP-B00	72 9	90302-KZV-J00	69 11	90603-KPH-900	51 22	91251-KZR-601	65 28	93903-34480	70 18		78 23	
90114-KGH-900	51 19	90304-KPG-901	87 19	90605-166-720	61 21	91254-GN1-013	60 18	93903-35210	49 7	95701-06014-00	39 18	
90114-KPB-750	70 16	90305-KGH-900	76 11		61 21	91256-166-003	57 23		67 21		42 27	
90114-MKN-D50	74 17	90306-K0G-901	54 18	90605-166-720	65 24	91301-GGL-J01	57 23		80 13		87 24	
90115-KW7-900	78 10	90306-KWN-701	65 21		41 23	91301-HP2-671	45 13	94000	49 8	95701-06014-07	52 28	
90116-K0A-E11	69 6			90605-200-000	57 21		39 15	94001-06000-0S	67 22	95701-06014-08	62 27	
					73 9		47 1		76 13	95701-06016-00	83 28	
		90307-GJ6-003	76 11		73 9		24 17		46 1	95701-06016-08	66 20	
		90309-KPH-971	48 7	90605-200-000	32 24		47 1		29 24		81 13	
90116-KV3-701	57 18	90311-MT3-000	65 22		32 25		46 1		47 1	94002-08000-0S	61 24	
90116-KVB-900	69 7	90345-MFR-670	81 9	90605-KPS-900	41 24		47 1		47 1	94021-05070-0S	79 16	
		90401-GB2-000	77 6	90605-KYY-900	44 11		29 24		47 1	94021-06000-0S	78 22	
		90403-KPH-900	31 19		44 11		47 1		35 10		95701-06018-00	27 18
90116-SP0-003	69 8	90404-KWB-600	27 14		44 11		47 1		35 10		95701-06020-07	83 29
					44 11		47 1		47 1		95701-06022-00	45 18
					44 11		47 1		47 1			53 10



部 品 番 号 索 引

部 品 番 号	頁 見 出	部 品 番 号	頁 見 出	部 品 番 号	頁 見 出	部 品 番 号	頁 見 出	部 品 番 号	頁 見 出
95701-06025-00	37 11								
95701-06030-00	25 23								
95701-06035-00	38 9								
95701-08016-00	73 14								
	84 5								
	87 25								
95701-08018-00	68 25								
95701-08020-00	74 26								
95701-08020-08	66 21								
95701-08025-00	27 19								
95701-08045-07	72 14								
95801-10110-08	84 6								
96000									
96001-06012-07	62 28								
96001-06016-00	36 5								
96001-06018-00	45 19								
96001-06018-07	52 29								
96001-06020-00	25 24								
96001-06025-00	35 12								
	36 6								
96001-06028-00	35 13								
96001-06035-00	35 14								
96001-06040-00	30 28								
96001-06060-00	39 19								
96001-06090-00	25 25								
96100-60010-00	42 28								
96100-62010-00	42 29								
96100-62030-00	42 30								
96220-30085	43 18								
96220-40238	38 6								
96600-06016-00	43 19								
96700-08032-08	54 24								
98000									
98200-40500	81 14								
	83 30								
98200-41000	81 15								
	83 31								
98200-41500	83 32								
98200-42500	83 33								

部 品 名 索 引

部 品 名	頁 見 出	部 品 名	頁 見 出	部 品 名	頁 見 出	部 品 名	頁 見 出
〔 ア 〕							
アームASSY. , キツクスターター	73 3	ガ スケツト, R. クランクケースカハ	29 6	カラー, リヤーフエント	81 6	クツシヨシヨシA, ハ ツテリ	81 5
アームCOMP. , インテークバルブ ロツカー	26 3	ガ スケツトキツトA	47 1	カラー, リヤーホイルサイド	64 6	クツシヨシヨシASSY. , リヤー	77 1
アームCOMP. , エキゾーストバルブ ロツカー	26 4	ガ スケツトキツトB	46 1	カラー, レキユレターマウンテイング	80 3	クツシヨシヨシASSY. , R. フロント	57 2
アームCOMP. , ガムチエンテシヨナー	27 3	カウシヨシヨシ	47 1	カラー, ロツクフ レート	41 13	クツツチASSY. , ワンウエイ	34 2
アームCOMP. , キーシヨシ	43 10	カウシヨシヨシ	41 2	カラー, R. リヤーホイルサイド	64 7	クランクケースCOMP. , L.	39 3
アウターASSY. , フライマリークラツチ	31 11	カッヅ COMP. , オイル	61 7	〔 キ 〕			
アウターCOMP. , クラツチ	33 1	カハ	72 4	キヤー, オイルポンプ トライブ	40 6	クランクケースCOMP. , R.	39 1
アクスル, フロントホイル	59 5	カハ	31 1	キヤー, オイルポンプ トライブ	38 3	クランクシヨシヨシCOMP.	40 1
	65 18	カハ	67 17	キヤー, カウンターシヨシサート	41 8	クランハ	82 7
アシヤスターCOMP. , チエン	76 4	カハ	24 7	キヤー, カウンターシヨシサート	41 6	クランハ	29 2
		カハ	80 5	キヤー, カウンターシヨシサート	41 6	クランハ	35 2
〔 イ 〕							
インジエクターASSY. , フューエル	45 10	カハ	80 6	キヤー, カウンターシヨシサート	41 4	クランハ	51 6
インシヨシレター, インテークバルブ	24 9	カハ	81 4	キヤー, カウンターシヨシサート	41 4	クランハ	61 1
インナーCOMP. , ワンウエイクラツチ	31 6	カハ	86 7	キヤー, カウンターシヨシサート	41 10	クランハ	51 7
		カハ	69 2	キヤー, カウンターシヨシサート	41 10	クランハ	61 2
		カハ	35 1	キヤー, スターター リブ	34 1	クランハ	70 19
		カハ	69 1	キヤー, スターター リブ	34 3	クランハ	71 11
		カハ	24 6	キヤー, メインシヨシサート	41 7	クランハ	51 24
		カハ	86 5	キヤー, メインシヨシサート	41 5	クランハ	61 10
		カハ	85 2	キヤー, メインシヨシサート	41 9	クランハ	73 10
		カハ	73 8	キヤー, メインシヨシサート	40 7	クランハ	69 12
		カハ	86 4	キー, ウツド ラフ 4MM	40 7	クランハ	70 20
		カハ	85 1	キー, シート ロツク	67 14	クランハ	71 13
		カハ	70 7	キーセツト	54 1	クランハ	14
		カハ	86 10	キーCOMP.	54 4	クランハ	81 11
		カハ	86 9	キヤツフ 14MM	35 7	クランハ	24 3
		カハ	79 4	キヤツフ 30MM	35 8	クランハ	69 8
		カハ	86 2	キヤツフ, エアークリーナー クト	70 14	クランハ	78 12
		カハ	45 5	キヤツフ, オイルフィルター	29 7	クランハ	81 7
		カハ	72 6	キヤツフ, スウイシヨシ アームエント	76 5	クランハ	87 14
		カハ	35 3	キヤツフ, ソケツトホルト	54 23	クランハ	40 5
		カハ	29 1	キヤツフ, タ ミ	82 9	クランハ	53 3
		カハ	26 2	キヤツフ, チエンシヨシ スイツチコンタクト	43 14	クランハ	25 20
		カハ	29 5	キヤツフ, ツールボツクス	88 3	クランハ	66 17
		カハ	79 12	キヤツフ, フ リター	58 4	〔 ケ 〕	
		カハ	35 5	キヤツフ, マスターシヨシ	63 10	ケーシヨシ, オイルレヘル	29 8
		カハ	87 20	キヤツフ, ノイズ サフ レツサー	51 11	ケース, エアークリーナー クト	70 15
		カハ	27 4	キヤツフ, ASSY. , ノイズ サフ レツサー	50 8	ケース, トライブ チエン	76 1
		カハ	44 8	キヤツフ, COMP. , フューエルフィルター	82 3	ケース, ヘツト ライト	48 4
		カハ	44 5	キヤツフ, ASSY. , リヤー	66 14	ケース, メーターロー	49 3
		カハ	33 3	キヤツフ, R. フロント	71 2	ケース, L. フロントボトム	57 13
		カハ	67 10	キヤツフ, ASSY. , R. フロント	63 6	ケース, R. フロントボトム	57 8
		カハ	78 17	キヤツフ, ASSY. , R. フロント	58 13	ケースサフ ASSY. , エアークリーナー	70 5
		カハ	34 5	キヤツフ, ASSY. , R. フロント	67 18	ケースASSY. , ハ ツテリ	81 3
		カハ	74 1	キヤツフ, ASSY. , R. フロント	67 18	ケーブル, スターターモーター	37 7
		カハ	57 4	キヤツフ, ASSY. , R. フロント	67 15	ケーブルCOMP. , シートロツク	67 15
		カハ	78 16	ク リツフ, L. ハントル	50 6	ケーブルCOMP. A, スロツトル	50 1
		カハ	80 9	ク リツフ, COMP. , スロツトル	50 5	ケーブルCOMP. B, スロツトル	50 2
		カハ	74 13	ク ロメツト, エアークリーナーケース	69 3	〔 コ 〕	
		カハ	59 8	ク ロメツト, オーデー オイル ツクス	86 11	コイルCOMP. , イグ ニツシヨシ	82 1
		カハ	59 6	ク ロメツト, サイト カハ	49 4	コツター, ハ ルフ	26 12
		カハ	48 8	ク ロメツト, メインバルブ カハ	78 7	コネクター, マスターシヨシ	61 4
		カハ	82 15	ク ロメツトA, サイト カハ	78 8	コンタクトASSY. , ニュートラルスイツチ	39 7
		カハ	72 8	ク ロメツトA, リヤーカハ	78 8		
		カハ	53 6	ク ツシヨシ, ハ ツテリ	80 1		
		カハ	77 3		81 2		
		カハ	64 9				
		カハ	77 2				



部 品 名 索 引

部 品 名	頁 見 出	部 品 名	頁 見 出	部 品 名	頁 見 出	部 品 名	頁 見 出
〔 サ 〕		スクリユ-、タツビノング 4X12	67 20	スフノリング、カムプレートサイト	29 11	タクト、エアークリーナー	70 4
サークリップ	51 23	スクリユ-、タツビノング 4X16	49 7	スフノリング、キヤージフトアーム	43 11	タクトシール	57 22
サークリップ 7MM	29 20	スクリユ-、タツビノング 5X12	67 21	スフノリング、キヤージフトリターン	43 12	タクトシール 21X32X5	60 18
	32 25	スクリユ-、タツビノング 5X16	49 8	スフノリング、キツクリターン	44 7	タクトシール 27X40X4.5	65 28
サークリップ、インターナル 45MM	31 23	スクリユ-、タツビノング 5X25	70 18	スフノリング、クラツチ	33 10	タクトシール、ステアリングハット	55 5
サークリップ、エキスターナル 15MM	73 13	スクリユ-、タツビノング 5X25	26 13	スフノリング、サイドフリクション	31 9	タンバセツト、ホイール	64 1
サークリップ、エキスターナル 17MM	41 23	スクリユ-、タツビノング 5X10	48 9	スフノリング、サフキヤージ	31 15	ターミナルセツト、ブラシ	37 2
サスペンション、エンジンコントロールユニット	83 22	スクリユ-、タン 5X11.5	48 9	スフノリング、シートキャッチ	67 12	タイヤ、フロント	59 12
サスペンション、スターターリレー	82 20	スクリユ-、タン 5X14	69 10	スフノリング、シフトラムストツパ	43 8	タイヤ、リヤ	64 14
サスペンション、パワールレー	82 19		80 8	スフノリング、ストツフスイツチ	73 5	タンクASSY.、フューエル	66 5
サフキヤージ	31 13		81 8	スフノリング、トラク	33 11	〔 チ 〕	
〔 シ 〕			87 16	スフノリング、パツト	58 5	チエン、カム	27 2
シエツト、オイル 1.0MM	39 2	スクリユ-、タン 5X20	79 14	スフノリング、ハルフ	63 4	チエン、トライブ	76 2
シヨイント、コネクティング チューブ	70 11	スクリユ-、タン 6X10	69 9	スフノリング、プライマリクラツチ	26 9	チューブ 4.5X400	81 12
シヨイント、トライブチエン	76 3	スクリユ-、タン 6X12	72 9	スフノリング、ブレーキ	29 15	チューブ、エア	71 7
シヨイント、ブレーキロツト	61 16	スクリユ-、タン 6X14	49 6	スフノリング、フリクションスターターピニオン	44 6	チューブ、タイヤ	59 3
シヨイント、フューエルチューブ	71 9		70 17	スフノリング、フロントフォーク	57 3	チューブ、トレン	71 8
シヨイント、フロントクツシヨンスフリング	57 5		49 6	スフノリング、ヘアリングフツシユ	39 5	チューブ、ピニール 11X15X35	70 6
シヨイントCOMP.、インジエクター	45 12		70 17	スフノリング、メインスタント	75 4	チューブ、ブリーザー	70 1
シート、ハルフスフリング	26 11		76 10	スフノリング、リバウンド	57 7	チューブ、フューエルトレン	66 4
シートCOMP.、シングル	67 4		87 17	スフノリング、ワンウェイリテーナー	31 4	チューブA、エアークリーナーコネクティング	70 10
シール、エアークリーナー	70 3	スクリユ-、タン 6X18	78 13	スフノリング、L.ステツプリターン	74 6	チューブA、チャージ	71 3
シール、タクト	66 8		80 7	スフノリング、R.ステツプリターン	74 5	チューブA、ハーシ	71 5
シール、ハルフステム	26 1		85 7	スフノリングA、サイドスタント	75 12	チューブB、エアークリーナーコネクティング	70 12
シール、リング	83 23		58 3	スフノリングASSY.、ブレーキパダル	73 7	チューブB、チャージ	71 4
シールセツト、ピストン	58 1	スクリユ-、ブリーダ	63 9	スフノロケツト、カム	27 1	チューブB、ハーシ	71 6
	63 2		52 25	スフノロケツト、トライブ	41 11	〔 テ 〕	
シールセツト、フロントフォーク	57 11	スクリユ-、フラツト 4X12	61 19	スフノロケツトCOMP.、ファイナルドリブン	64 4	テイスク、クラツチフリクション	33 5
シヤフト、インレツトロツカーアーム	26 5	スクリユ-、フラツト 4X50	45 15	スフノセーサー、イクニツシヨコイル	82 2	テイスク、フロントブレーキ	59 13
シヤフト、エキゾーストロツカーアーム	26 6	スクリユ-ワツシヤ 4X10	52 26	スフノセーサー、イクニツシヨコイル	59 1	テイスク、リヤブレーキ	64 17
シヤフト、キヤージフトフォーク	43 3	スクリユ-ワツシヤ 4X12	52 26	スフノセーサー、イクニツシヨコイル	64 5	テイスクCOMP.、クラツチフリクション	33 6
シヤフト、メインスタント	75 3	スクリユ-ワツシヤ 4X16	45 16	スライダ	82 8	テールライトユニット	80 2
シヤフト、リタクシヨキヤ	34 4	スクリユ-ワツシヤ 5X12	45 17	スライダ、チエン	76 6	〔 ト 〕	
シリンドラサフASSY.、フロントブレーキ	51 9	スクリユ-ワツシヤ 5X16	80 12	スリーブ、リヤホイール	64 5	トラム、キヤージフト	43 4
シリンドラサフASSY.、リヤブレーキ	51 9	スクリユ-ワツシヤ 5X20	50 14	スレツトCOMP.、ステアリングハット	55 8	トレイ、フューエル	66 9
シリンドラセツト、マスター	61 6	スタントCOMP.、メイン	75 2	〔 セ 〕			
シリンドラセツト、マスター	51 15	ステー、ウインカー	79 2	セツトリング 20MM	41 24	〔 ナ 〕	
シリンドラセツトCOMP.	28 1	ステー、サイドスタントスイツチ	35 6	セツトリング 25MM	44 11	ナツト、6カク 10MM	50 12
〔 ス 〕		ステー、シートロツクキー	67 16	センサ、フロントホイールスピート	32 24	ナツト、6カク 6MM	67 22
スイツチASSY.、エンジンストツフ	50 3	ステー、フロントリフレクタ	55 9	センサ、02	51 2	ナツト、6カク 8MM	76 13
スイツチASSY.、コンヒネシヨコ&ロツク	54 2	ステー、ホン	82 14	センサセツト	24 11	ナツト、キヤツフ 10MM	30 27
スイツチASSY.、サイドスタント	75 1	ステー、メーター	49 5	センサASSY.、サーモスタツトオイル	45 1	ナツト、キヤツフ 5MM	61 24
スイツチASSY.、テイマ&ホン&ウインカー	50 4	ステー、ワイヤ	45 6	センサASSY.、スピート	28 3	ナツト、キヤツフ 6MM	77 5
スイツチASSY.、フロントストツフ	51 1	ステーターCOMP.	36 2	センサセツト	39 8	ナツト、キヤツフ 8MM	79 16
スイツチASSY.、リヤストツフ	73 4	ステツフCOMP.、L.	80 4	センタ、クラツチ	45 1	ナツト、キヤツフ 5MM	78 22
スウインクアームサフASSY.、リヤ	76 7	ステツフCOMP.、R.	74 7	〔 タ 〕			
スクリーン、オイルフィルター	38 4	ステツフCOMP.、R.	74 4	タイオートASSY.、スルーウェイ	82 5	ナツト、クリツフ 5MM	69 13
スクリユ-、オーバル 6X45	54 17	ステツフASSY.、ステアリング	55 7	タイイフトASSY.、スルーウェイ	51 13		78 18
スクリユ-、スハシヤル 5MM	56 4	ストツパ、キーホテイ	88 5	タイイフトASSY.、スルーウェイ	61 13		80 10
	57 17	ストツパCOMP.、キヤージフトラム	43 7				81 10
スクリユ-、スハシヤル 5X14	70 16	スピントル、キツクスターター	44 3				
スクリユ-、タツビノング 3X16	54 22	スピントルCOMP.、キヤージフト	43 9				
		スフノリング、カーボンブラシ	37 3				
		スフノリング、カムチエンテンシヨナー	27 5				

部 品 名 索 引

部 品 名	頁 見 出	部 品 名	頁 見 出	部 品 名	頁 見 出
ホルト,トルクス 5X10	59 15	ホルト,フランジ 8X16	87 25	〔 モ 〕	
ホルト,ハンド ルレバ -ヒ ホット	51 19	ホルト,フランジ 8X18	68 25	モーター-ASSY., スターター	37 1
ホルト,ヒン	58 8	ホルト,フランジ 8X20	66 21	モジ ュレーター-ASSY.	53 5
ホルト,フ レーキテ イスク 8X24	59 14		74 26	〔 ラ 〕	
	65 19	ホルト,フランジ 8X25	27 19	ラチエツト, スターター ライフ	44 2
ホルト,フオーク	57 19		58 15	ラバ -, ガ - ニツシュ	70 9
ホルト,フランジ 10X110	84 6	ホルト,フランジ 8X45	72 14	ラバ -, キ ヤ - チエンシ ャ ° タ ル	73 2
ホルト,フランジ 6MM	69 7	ホルト,フランジ ソケット 8X32	54 16	ラバ -, キヤニスターマウンティング	71 1
	78 11		55 10	ラバ -, クツシヨシヨシ	67 6
	86 12	ホルト,ワンウェイ 8MM	54 15	ラバ -, クラツチ タ ンハ -	31 12
ホルト,フランジ 6X10	87 23	ホルトワツシヤ - 5X16	80 11	ラバ -, シートクツシヨシ	67 8
ホルト,フランジ 6X12	25 22	ホルトワツシヤ - 5X25	45 14	ラバ -, スタンド ストツハ °	75 6
	51 17	ホルトワツシヤ - 6X12	78 20	ラバ -, ステツフ °	74 8
	53 9		87 22	ラバ -, テールライトカハ -	78 6
	55 12	ホルトワツシヤ - 6X14	56 5	ラバ -, テールライト フ ラケツト	82 12
	61 18	ホルトワツシヤ - 8X22	27 13	ラバ -, ハンド ルクツシヨシ	54 12
	62 28	ホ ン プ ° ユニツトASSY., フユ - エル	66 1	ラバ -, ヒ ° リオンステツフ °	74 10
	66 19	ホ ン プ ° ASSY., オイル	38 2	ラバ -, フ ° ロクテター - ハ ° ツキ	72 2
	68 24	ホ - ス, リヤ - マスター - シリンダ -	61 8	ラバ -, フ ° ロクテター - マウンティング	72 5
	78 23	ホ - スCOMP., フユ - エルフイート	66 12	ラバ -, フユ - エルシール	66 10
	83 26	ホ - スCOMP., リヤ - フ レーキ	61 3	ラバ -, フユ - エルタンク	66 6
	87 24	ホ - スCOMP. A, フロント フ レーキ	51 3	ラバ -, マフラー - マウンティング	72 7
ホルト,フランジ 6X14	24 13	ホ - スCOMP. B, フロント フ レーキ	51 4	ラバ -, メインスタンド ストツハ °	67 2
	28 5	ホ - ンCOMP.	82 13	ラバ -, リヤ - ウィンカー - マウンティング	79 10
	29 17	ホイルサブ ASSY., フロント	59 10	ラバ -, リンクストツハ °	67 1
	39 18	ホイルサブ ASSY., リヤ	64 11	ラバ -, ヒ ° フロントウィンカー	79 6
	42 27	ホルタ -, ウィンカー	79 9	ラバ -, R. フロントウィンカー	79 3
	51 20	ホルタ -, ト ラムストツハ -	43 6	ラバ -, A, ハンド ルウエイ	54 8
	52 28	ホルタ -, ハ ° ツクミラー	50 7	ラバ -, B, シートセツティング	53 8
	62 27	ホルタ -, ハンド ルアツタ -	54 11	ラバ -, B, シートマウンティング	53 7
ホルト,フランジ 6X16	36 5	ホルタ -, フ ラシ	37 5		67 9
	66 20	ホルタ -, マスター - シリンダ -	51 12	ラベ ル, オイルキヤバ シテイ	89 8
	81 13	ホルタ -, L. ヒ ° リオンステツフ °	74 16	ラベ ル, シフトハ ° タ ー	89 6
	83 28	ホルタ -, R. ヒ ° リオンステツフ °	74 15	ラベ ル, タイヤ&ト ライフ チエン	89 5
	39 9	ホルタ -, COMP., ハンド ルアツハ -	54 10	ラベ ル, ABSインフオメ - シヨシ	89 7
ホルト,フランジ 6X18	27 18	〔 マ 〕		〔 リ 〕	
	45 19	マ ー ク	90 3	リツト °, ハ ° ツテリ	86 8
ホルト,フランジ 6X20	25 24	マ ー ク, エア - クリーナ - ガ ° - ニツシュ	90 5	リツト ° セツト, R. ホ ° テ イカハ -	69 4
	83 29	マ ー ク, ト ライフ ° コシヨシ	89 9	リテ ナ -	63 5
ホルト,フランジ 6X22	45 18	マ ー ク, フロント	89 1	リテ ナ -, キツクスフ ° リンク °	44 4
	51 18	マ ー ク, リヤ	89 3	リテ ナ -, スフ ° リンク °	31 14
	53 10	マ ー ク, R. ホ ° テ イカハ -	90 6	リテ ナ -, ハ ° ルブ ° スフ ° リンク °	26 10
	61 17	マウツト, フオーカハ ° - アツハ °	85 3	リテ ナ -, フユ - エルホ ° ン プ °	66 7
ホルト,フランジ 6X25	35 12	マウツト, フオーカハ ° - アンタ °	85 4	リテ ナ -COMP., ホ ° ル	29 16
	36 6	マツト ° カ - ト °, フロント	56 2	リフレクター, フロントリフレツクス	55 1
	37 11	マフラー - COMP., イキザ - スト	72 3	リフレクター, リフレツクス	78 2
ホルト,フランジ 6X28	35 13	〔 ミ 〕		リフレクター, リヤ - リフレツクス	78 1
	50 10	ミ ラ - COMP.	50 9	リハ ° ツト, フ ° ツシヨシ 6MM	69 6
ホルト,フランジ 6X30	25 23	〔 メ 〕			79 13
ホルト,フランジ 6X35	35 14	メ - タ - ASSY., コンビ ° ネシヨシ	49 2	リム, フロントホイール	86 13
	38 9	メ イ ンシヤフ °	41 1	リム, リヤ - ホイール	59 11
ホルト,フランジ 6X40	30 28			リムCOMP., ハツト ライト	64 13
ホルト,フランジ 6X60	39 19			リレ - ASSY., ハ ° ワ -	48 1
ホルト,フランジ 6X90	25 25				82 18
ホルト,フランジ 8X16	73 14			リレ - COMP., ウィンカー	82 16
	84 5			リレ - COMP., スターター	82 17
				リンク °	37 6
				リンク °, オイルシールストツハ °	57 21
				リンク °, シール	45 11
				リンク °, ストツハ °	58 6
				リンク °, ハンド ルウエイ ト スナツフ °	63 11
				リンク °, ヒ ° スト	54 9
				リンク °, フロントハ ° ルサ -	57 9
				リンク ° セツト, ヒ ° スト	59 7
					40 2
				〔 レ 〕	
				レ - ス, ステアリング トツフ ° コ ー ン	55 3
				レ - ス, ステアリング トツフ ° ホ ° ル	55 2
				レ - ス, ステアリング ホ ° トムコ ー ン	55 4
				レクチファイヤ - COMP., レキ ° ユレ - ト	82 4
				レハ -, R. ステアリング ハンド ル	82 4
				レハ -COMP., クラツチ	51 16
				レンチ, 6カク 5MM	29 9
					88 7
				〔 ロ 〕	
				ローター - セツト, オイルホ ° ン プ °	38 1
				ローラ - 3X8.5	43 18
				ローラ - 4X23.8	38 6
				ローラ - 5X8	32 26
				ローラ - COMP., カムチエンカ ° イト °	27 8
					10
				ロツクCOMP., シート	67 11
				ロツト ° COMP., テンシヨナ - フ ° ツシヨシ	27 6
				ロツト ° COMP., フ ° ツシヨシ	61 12
				〔 ワ 〕	
				ワイヤ -, ヘルメツトセツティング	88 1
				ワツシヤ - 10.5X26X1.6	77 7
				ワツシヤ - 12X24X2.3	36 3
				ワツシヤ - 14.2X26X3	33 15
				ワツシヤ - 15.2X25	73 9
				ワツシヤ - 17X23X1.5	31 22
				ワツシヤ - 25X20.2X1	44 10
				ワツシヤ - 30X45X0.8	31 19
				ワツシヤ - 6.1MM	43 17
				ワツシヤ - 8.5X20	74 19
				ワツシヤ - 8.5X26X2.3	27 14
				ワツシヤ - 8MM	27 16
					29 19
				ワツシヤ -, ウエ - フ °	46 1
				ワツシヤ -, オイルホ ° ルト	58 12
					51 22
					61 21
				ワツシヤ -, クラツチサイト °	31 8
				ワツシヤ -, シートロツク	67 13
				ワツシヤ -, シーリング ° 10.2MM	28 6
					46 1
				ワツシヤ -, シーリング ° 14MM	27 17
					47 1

部 品 名 索 引

部 品 名	頁 見 出	部 品 名	頁 見 出	部 品 名	頁 見 出
ワッシャー,シーリング 6.5MM	27 15	0リング 6.3X2.3	30 25		
	47 1		47 1		
ワッシャー,シーリング 8MM	24 14	0リング 74.5X2.5	24 17		
	15		46 1		
	46 1	0リング 8MM	29 24		
ワッシャー,ステアリング ステム	54 20		47 1		
ワッシャー,スフ°ライン 17MM	41 21	0リング,スロツトルホ°テ°イ	45 2		
ワッシャー,スフ°ライン 20X1.2	41 22	0リング,タペ°ツトアシ°ヤステインク°ホル			
ワッシャー,スハ°シヤル 12MM	41 20	キヤツフ	25 19		
ワッシャー,スハ°シヤル 12X23	41 17		46 1		
ワッシャー,スハ°シヤル 8MM	57 20	0リング,フユ°エルホ°ンフ°	66 13		
ワッシャー,スラスト 15.5MM	44 9				
ワッシャー,スラスト 15MM	41 16	[P]			
ワッシャー,スラスト 17MM	33 14				
ワッシャー,スラスト 20MM	41 19	PGM-FIユニット	82 21		
ワッシャー,スラスト 8MM	29 18				
ワッシャー,ハントルアンタ°ホルタ°	54 21				
ワッシャー,ヒ°ホ°ツトホルト	76 9				
ワッシャー,フ°レイン 10MM	74 21				
	84 4				
ワッシャー,フ°レイン 12MM	77 8				
ワッシャー,フ°レイン 5MM	49 9				
	80 14				
ワッシャー,フ°レイン 6MM	68 23				
	74 20				
ワッシャー,フ°レイン 8MM	56 6				
	72 13				
ワッシャー,リヤ°アクスル	65 23				
ワッシャー,ロツク	31 20				
ワッシャー,ロツク 6MM	48 7				
ワッシャー-B,ロツク	31 21				
[E]					
Eリング 2.5MM	88 10				
Eリング 6MM	38 8				
[O]					
0リング	45 3				
	4				
	66 2				
0リング 13.8X2.5	35 10				
	47 1				
0リング 14.8X2.4	61 22				
0リング 16.8X2.4	57 23				
0リング 18X3	30 26				
	47 1				
0リング 21X2.4	39 15				
	47 1				
0リング 24.4X3.1	37 9				
	47 1				
0リング 29X2.4	24 18				
	46 1				
0リング 30MM	35 11				
	47 1				
0リング 40.5X3	64 12				
0リング 4X2	37 10				
0リング 6.3X2.2	45 13				

1

まえがき
目次

2

エンジン

3

フレーム

4

部品番号索引

5

部品名索引

CT125・ハンターカブ〔JA55-100〕

パーツカタログ

「-----」
不許複製
「-----」

発行 本田技研工業株式会社

編集 本田技研工業株式会社
サービス部

サービス情報課

HONDA
The Power of Dreams



パーツカタログニュース

本田技研工業株式会社
サービス部 サービス情報課

パーツカタログを下記内容に訂正します。

注) 記載の希望小売価格には消費税は含まれていません。

パーツカタログ管理 No.	11K2EL01
パーツカタログ タイトル	CT125・ハンターカブ CT125AL
ニュース No.	001

ブロック 番号	見出 番号	処置	部品番号	部品名	使用個数	適用号機		タイプ
					CT 125A L	初号機	終号機	

F-14-20 フロントホイール

下記イラストを訂正します

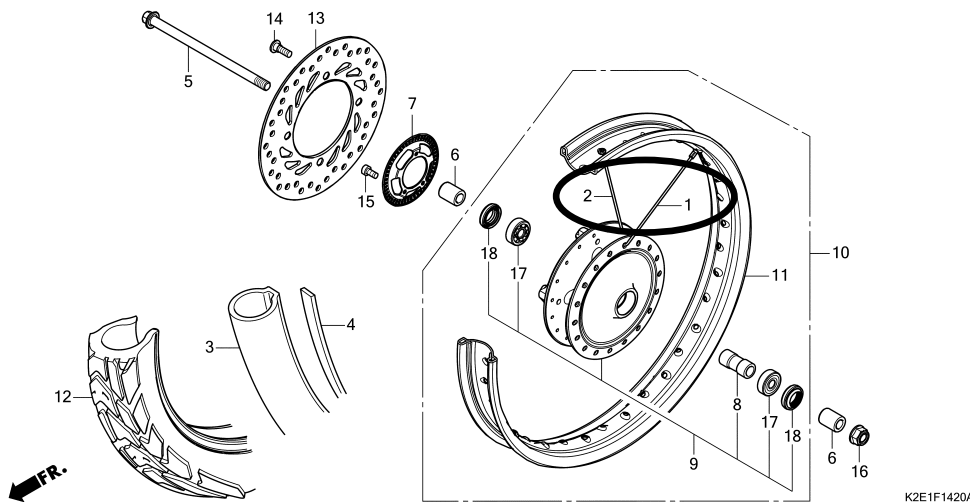

F-14-20	1	Z	06440-K2E-T00	スポークセット(A11X156)..... (アウトサイト*)	18
	2	Z	06441-K2E-T00	スポークセット(A11X156.5)..... (インサイト*)	18

処置記号 A: 部品番号変更 D: 新設 E: 部品番号削除 K: 使用個数訂正 L: 適用号機訂正 M: 部品名訂正 T: 適用訂正 Z: 注記訂正



パーツカタログニュース

本田技研工業株式会社
サービス部 サービス情報課

パーツカタログを下記内容に訂正します。

注) 記載の希望小売価格には消費税は含まれていません。

パーツカタログ管理 No.	11K2EL01
パーツカタログ タイトル	CT125・ハンターカブ CT125A L
ニュース No.	003

CT125 (CT125AL-J) パール オーガニック グリーン GY157 販売部品のご案内

このパーツカタログニュースはCT125AL-J パール オーガニック グリーン GY157の専用部品を案内しています。

このパーツカタログニュースに掲載されていない部品については CT125AL-J の部品をご使用ください。

CT125・ハンターカブ (CT125AL)									
機種名 (MODEL)			CT125AL						
フォト NO.			NO. 1	NO. 2		適用号機		掲載 ブロック	見出 番号
主体色 (COLOR)			グロウイング レッド	マット フレスク ブラウン	パール オーガニック グリーン				
コード (CODE)			R-354	Y-215	GY-157P				
NO.	色物部品名	基本部品番号	R354	Y215	GY157	初号機	終号機		
1	カバー, L. サイド	64370-K2E-T00	ZB	ZA	ZC			F-23-10	1
2	カバー, L. フロントフォーク	51606-K2E-T00	ZB	ZA	ZC			F-43	2
3	カバー, R. フロントフォーク	51605-K2E-T00	ZB	ZA	ZC			F-43	1
4	カバー, リヤセンター	80160-K2E-T00	ZB	ZA	ZC			F-23-10	2
5	カバーCOMP., アンダー	64150-K2E-T00	ZA	ZA	ZA			F-44	2
6	カバーセット, L. メインパイプサイド	81140-K2E-T00	ZC	ZB	ZA			F-44	10
7	カバーセット, R. メインパイプサイド	81130-K2E-T00	ZC	ZB	ZA			F-44	9
8	ガードセット, ABSセンサー	38510-K2E-T00	ZA	ZA	ZA			F-11	1
9	ガードニッシュセット, エアークリーナー	83650-K2E-T00	ZC	ZB	ZA			F-23-10	5
10	キャップ, エアークリーナーダクト	17285-K2E-T00	ZA	ZB	ZC			F-25	14
11	キャリヤ, ラギジ	81200-K2E-T00	ZA	ZB	ZC			F-23	18
12	ケース, エアークリーナーダクト	17295-K2E-T00	ZA	ZB	ZC			F-25	15
13	シートCOMP., シングル	77100-K2E-T00	ZA	ZA	ZA			F-23	4
14	スウィングアームサブASSY., リヤ	52200-K2E-J00	ZB	ZA	ZC			F-32	7
15	タンクASSY., フューエル	17500-K2E-T00	ZB	ZA	ZC			F-21	5
16	ハブサブASSY., フロント	44635-K2E-T00	ZA	ZA	ZA			F-14-20	9
17	ハブサブASSY., リヤ	42635-K2E-T00	ZA	ZA	ZA			F-19-20	10
18	バツジ, L. フロダクト	86202-K0G-900	ZA	ZA	ZA			F-50	2
19	バツジ, R. フロダクト	86201-K0G-900	ZA	ZA	ZA			F-50	1
20	パイプCOMP., L. アンダーカバー	64200-K2E-T00	ZA	ZA	ZA			F-44	3
21	パイプCOMP., R. アンダーカバー	64100-K2E-T00	ZA	ZA	ZA			F-44	1

CT125・ハンターカブ (CT125AL)									
機種名 (MODEL)			CT125AL						
フォト NO.			NO. 1	NO. 2	パール オーガニック グリーン	適用号機		掲載 ブロック	見出 番号
主体色 (COLOR)			グロウイング レッド	マット フレスコ ブラウン					
コード (CODE)			R-354	Y-215					
NO.	色物部品名	基本部品番号	R354	Y215	GY157	初号機	終号機		
22	フエンダー, フロント	61100-K2E-T00	ZB	ZA	ZC			F-10	1
23	フエンダー, リヤ	80100-K2E-T00	ZB	ZA	ZC			F-34	4
24	フレンジ サブ ASSY., ファイナル リブ	42615-K2E-T00	ZA	ZA	ZA			F-19-20	8
25	ブラケット, L. ヘッドライト	61320-K2E-T00	ZB	ZA	ZC			F-43	6
26	ブラケット, R. ヘッドライト	61310-K2E-T00	ZB	ZA	ZC			F-43	5
27	ホイールサブ ASSY., フロント	44650-K2E-T00	ZA	ZA	ZA			F-14-20	10
28	ホイールサブ ASSY., リヤ	42650-K2E-T00	ZA	ZA	ZA			F-19-20	11
29	マーク	86381-K2E-T00	ZA	ZA	ZA			F-50	3
30	マーク	86641-K2E-T00	ZC	ZB	ZA			F-50	4
31	マーク, R. ボディカバー	86831-K2E-T00	ZC	ZB	ZA			F-50	6
32	マーク, エアークリーナーカバーニッシュ	86643-K2E-T00	ZC	ZB	ZA			F-50	5
33	ミラーCOMP.	88210-K2E-T01	ZA	ZA	ZA			F-4	9
34	リット, バッテリー	64460-K2E-T00	ZB	ZA	ZC			F-44	8
35	リットセット, R. ボディカバー	83600-K2E-T00	ZC	ZB	ZA			F-23-10	4

パーツカタログニュース

ハーツカタログ No. :11K2EL01

ブロック 番号	見出 番号	処置	部品番号	部品名	使用個数	適用号機		タイプ
					CT 125A L	初号機	終号機	
F-10	1	D	61100-K2E-T00ZC	ファンター, フロント *GY157P*. ハールオーガニックライン	1			
F-21	5	D	17500-K2E-T00ZC	タンクASSY., フューエル *GY157P*. ハールオーガニックライン	1			
F-23	18	D	81200-K2E-T00ZC	キャリヤ, ラギンジ *GY157P*. ハールオーガニックライン	1			
F-23-10	1	D	64370-K2E-T00ZC	カハ -, L. サイト *GY157P*. ハールオーガニックライン	1			
	2	D	80160-K2E-T00ZC	カハ -, リヤセンター *GY157P*. ハールオーガニックライン	1			
	4	D	83600-K2E-T00ZA	リット セット, R. ホテイカハ -(WL) *TYPE3*.....	1			
	5	D	83650-K2E-T00ZA	ガニツシユセット, エアークリーナー (WL) *TYPE3*.....	1			
F-25	14	D	17285-K2E-T00ZC	キャツフ, エアークリーナータクト *GY157P*. ハールオーガニックライン	1			
	15	D	17295-K2E-T00ZC	ケース, エアークリーナータクト *GY157P*. ハールオーガニックライン	1			
F-32	7	D	52200-K2E-J00ZC	スウインク アームサブ ASSY., リヤ *GY157P*. ハールオーガニックライン	1			
F-34	4	D	80100-K2E-T00ZC	ファンター, リヤ *GY157P*. ハールオーガニックライン	1			
F-43	1	D	51605-K2E-T00ZC	カハ -, R. フロントフォーク *GY157P*. ハールオーガニックライン	1			
	2	D	51606-K2E-T00ZC	カハ -, L. フロントフォーク *GY157P*. ハールオーガニックライン	1			
	5	D	61310-K2E-T00ZC	フ ラケット, R. ヘッド ライト *GY157P*. ハールオーガニックライン	1			
	6	D	61320-K2E-T00ZC	フ ラケット, L. ヘッド ライト *GY157P*. ハールオーガニックライン	1			
F-44	8	D	64460-K2E-T00ZC	リット, ハツテリ *GY157P*. ハールオーガニックライン	1			

処置記号 A: 部品番号変更 D: 新設 E: 部品番号削除 K: 使用個数訂正 L: 適用号機訂正 M: 部品名訂正 T: 適用訂正 Z: 注記訂正

パーツカタログニュース

パーツカタログ No. : 11K2EL01

ブロック 番号	見出 番号	処置	部品番号	部品名	使用個数	適用号機		タイプ
					CT 125A L	初号機	終号機	
	9	D	81130-K2E-T00ZA	カハ°-セット, R. メインハ°イフ°サイト° (WL) *TYPE3*.....	1			
	10	D	81140-K2E-T00ZA	カハ°-セット, L. メインハ°イフ°サイト° (WL) *TYPE3*.....	1			
F-50	4	D	86641-K2E-T00ZA	マーク(HONDA) *TYPE3*.....	2			
	5	D	86643-K2E-T00ZA	マーク, エア°クリ°ナー°ガ°ニツシユ (CT125) *TYPE3*.....	1			
	6	D	86831-K2E-T00ZA	マーク, R. ホ°テ°イカハ°-(CT125) *TYPE3*.....	1			

処置記号 A: 部品番号変更 D: 新設 E: 部品番号削除 K: 使用個数訂正 L: 適用号機訂正 M: 部品名訂正 T: 適用訂正 Z: 注記訂正



パーツカタログニュース

本田技研工業株式会社
サービス部 サービス情報課

パーツカタログを下記内容に訂正します。

注) 記載の希望小売価格には消費税は含まれていません。

パーツカタログ管理 No.	11K2EL01
パーツカタログ タイトル	CT125・ハンターカブ CT125A L
ニュース No.	004

ブック 番号	見出 番号	処置	部品番号	部品名	使用個数	適用号機		タイプ
						初号機	終号機	
F-29	1	E	24701-K2E-T00	*部品番号削除				
		A	24701-K2E-T01	ペダルCOMP.,ギヤチェンジ.....	1			

処置記号 A: 部品番号変更 D: 新設 E: 部品番号削除 K: 使用個数訂正 L: 適用号機訂正 M: 部品名訂正 T: 適用訂正 Z: 注記訂正



パーツカタログニュース

本田技研工業株式会社
サービス部 サービス情報課

パーツカタログを下記内容に訂正します。

注) 記載の希望小売価格には消費税は含まれていません。

パーツカタログ管理 No.	11K2EL01
パーツカタログ タイトル	CT125・ハンターカブ CT125A L
ニュース No.	005

CT125・ハンターカブ (CT125AL)

NO.	機種名 (MODEL)		CT125AL						
	フォトNO.		NO. 1	NO. 2	適用号機		掲載 ブロック	見出 番号	
	主体色 (COLOR)		ゲロイング レッド	マット フレスコ ブラウン	パール オーガニック グリーン				
	コード (CODE)		R-354	Y-215	GY-157P				
	色物部品名	基本部品番号	R354	Y215	GY157	初号機	終号機		
22	フェンダー, フロント	61100-K2E-T00	ZB	ZA	ZC			F-10	1
23	フェンダー, リヤ	80100-K2E-T00	ZB	ZA	ZC			F-34	4
24	フアンダ サブ ASSY., ファイナル リブ	42615-K2E-T00	ZA	ZA	ZA			F-19-20	8
25	ブ ラケット, L. ヘッド ライト	61320-K2E-T00	ZB	ZA	ZC			F-43	6
26	ブ ラケット, R. ヘッド ライト	61310-K2E-T00	ZB	ZA	ZC			F-43	5
27	ホイールサブ ASSY., フロント	44650-K2E-T00	ZA	ZA	ZA			F-14-20	10
28	ホイールサブ ASSY., リヤ	42650-K2E-T00	ZA	ZA	ZA			F-19-20	11
29	マーク	86381-K2E-T00	ZA	ZA	ZA			F-50	3
30	マーク	86641-K2E-T00	ZC	ZB	ZA			F-50	4
31	マーク, R. ホッテ イカバ	86831-K2E-T00	ZC	ZB	ZA			F-50	6
32	マーク, エアクリナーガードニツシ	86643-K2E-T00	ZC	ZB	ZA			F-50	5
33	ミラCOMP.	88210-K2E-T01	ZA	ZA	ZA			F-4	9
34	リット, ハッテリ	64460-K2E-T00	ZB	ZA	ZC		1024055	F-44	8
34	リット, ハッテリ	64460-K2E-T01	ZB	ZA	ZC	1024056		F-44	8
35	リットセット, R. ホッテ イカバ	83600-K2E-T00	ZC	ZB	ZA			F-23-10	4

処置記号 A: 部品番号変更 D: 新設 E: 部品番号削除 K: 使用個数訂正 L: 適用号機訂正 M: 部品名訂正 T: 適用訂正 Z: 注記訂正

パーツカタログニュース

ハ°-ツカタク No. : 11K2EL01

フ°ロツク 番号	見出 番号	処置	部 品 番 号	部 品 名	使用 個 数	適 用 号 機		タ イ プ
					CT 125A L	初号機	終号機	
F-44	8	L	64460-K2E-T00ZA	リツト°, ハ°ツテリ- *Y215*. マツトフレスコフ°ラウン	1	-----	1024055	
		L	64460-K2E-T00ZB	*R354*. ク°ロ-インク°レツト°	1	-----	1024055	
		L	64460-K2E-T00ZC	*GY157P*. ハ°-ルオ-ガ°ニツクク°リ-ン	1	-----	1024055	
		A	64460-K2E-T01ZA	*Y215*. マツトフレスコフ°ラウン	1	1024056	-----	
		A	64460-K2E-T01ZB	*R354*. ク°ロ-インク°レツト°	1	1024056	-----	
		A	64460-K2E-T01ZC	*GY157P*. ハ°-ルオ-ガ°ニツクク°リ-ン	1	1024056	-----	

処置記号 A: 部品番号変更 D: 新設 E: 部品番号削除 K: 使用個数訂正 L: 適用号機訂正 M: 部品名訂正 T: 適用訂正 Z: 注記訂正